



## บันทึกข้อความ

ส่วนราชการ กลุ่มบริหารงานการเงินและสินทรัพย์ สพป.สุราษฎร์ธานี เขต 1

ที่..... วันที่ 5 ตุลาคม 2563

เรื่อง รายงานผลการเบิกจ่ายงบประมาณ ปี พ.ศ. 2563 ณ วันที่ 30 กันยายน 2563

เรียน ผู้อำนวยการสำนักงานเขตพื้นที่การศึกษาประถมศึกษาสุราษฎร์ธานี เขต 1

เรื่องเดิม ตามที่สำนักงานคณะกรรมการการศึกษาขั้นพื้นฐาน มีหนังสือ ด่วนที่สุด ที่ ศธ 04002/ว 747 ลงวันที่ 20 กุมภาพันธ์ 2563 เรื่อง มาตรการเร่งรัดการใช้จ่ายงบประมาณ ประจำปีงบประมาณ พ.ศ.2563 กำหนดเป้าหมายการใช้จ่ายงบประมาณปีงบประมาณ พ.ศ. 2563 เป็นรายไตรมาส โดยไม่รวมงบกลาง นั้น

กลุ่มบริหารงานการเงินและสินทรัพย์ สำนักงานเขตพื้นที่การศึกษาประถมศึกษาสุราษฎร์ธานี เขต 1 ขอรายงานผลการเบิกจ่ายงบประมาณ โดยแยกตามงบประมาณรายจ่าย เป็นงบดำเนินงาน งบเงินอุดหนุน งบบุคลากร และงบลงทุน (ค่าครุภัณฑ์ที่ดินและสิ่งก่อสร้าง) ณ วันที่ 30 กันยายน 2563 ดังนี้

งบรายจ่าย	งบประมาณที่ได้รับ	ผลการเบิกจ่าย	คิดเป็น %	คงเหลือ		คงเหลือ	
				กันไว้เบิกเหลือในปี	คิดเป็น %	เงินเหลือจ่าย	คิดเป็น%
งบดำเนินงาน	51,784,211.54	49,550,956.21	95.69	2,233,255.33	4.31	-	-
งบเงินอุดหนุน	115,295,043.00	115,243,418.00	99.96	-	-	54,410.00	0.04
งบบุคลากร	3,916,851.00	3,313,344.35	84.59	-	-	603,506.65	15.41
งบลงทุน	66,654,098.46	29,596,505.19	44.40	37,057,593.27	55.60	-	-
รวม	237,650,204.00	197,704,223.75	83.19	39,290,848.60	16.53	657,916.65	0.28

/ แสดงผลการเบิกจ่าย....

กราฟแสดงผลการเบิกจ่ายงบประมาณ ณ วันที่ 30 กันยายน 2563

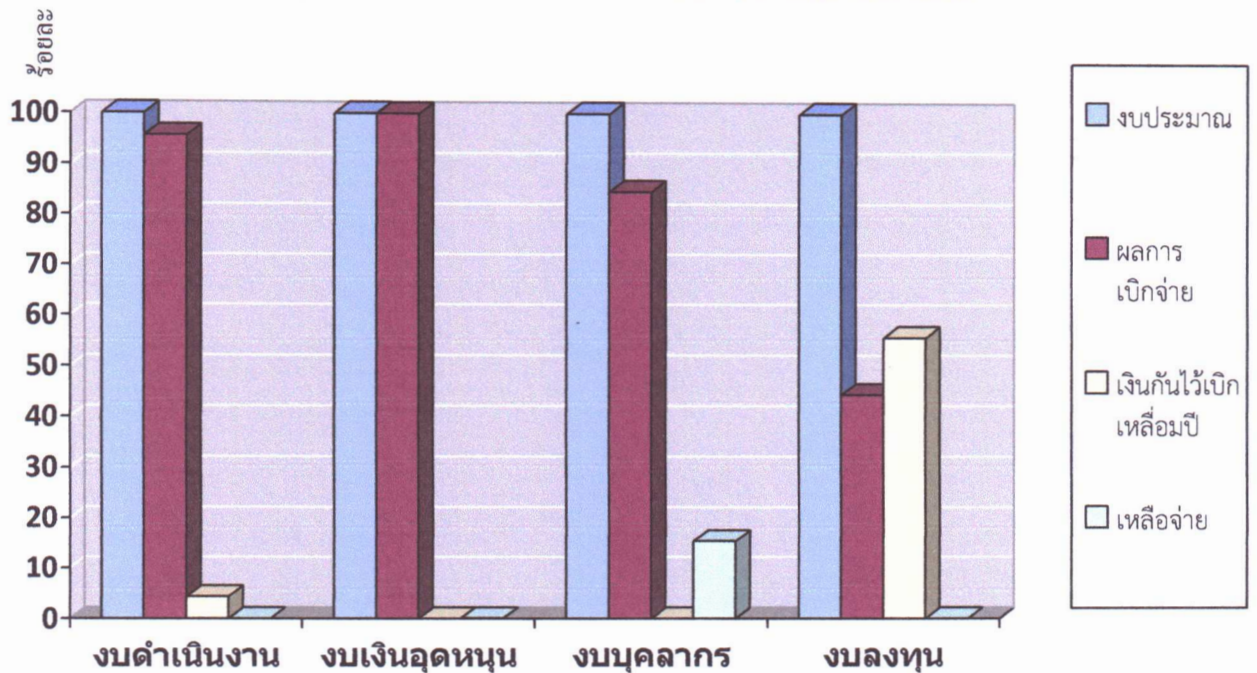

เป้าหมาย ตามมติคณะรัฐมนตรีกำหนดให้ ณ สิ้นไตรมาสที่ 4 วันที่ 30 กันยายน 2563 หน่วยเบิกจ่ายจะต้องมีผลการดำเนินงาน 100 % ทุกงบรายจ่าย

ผลสัมฤทธิ์ สำนักงานเขตพื้นที่การศึกษาประถมศึกษาสุราษฎร์ธานี เขต 1 มีผลการใช้จ่ายงบประมาณ 83.19% ซึ่งไม่เป็นไปตามเป้าหมายทุกงบรายจ่าย

ปัญหาและอุปสรรค จากข้อมูลผลการเบิกจ่ายงบประมาณรายจ่ายประจำปีงบประมาณ พ.ศ. 2563 พบปัญหาและอุปสรรคที่ทำให้ผลการใช้จ่ายงบประมาณไม่เป็นไปตามเป้าหมายที่กำหนด ดังนี้

1. งบประมาณโครงการที่ได้รับอนุมัติงบประมาณแล้ว ผู้รับผิดชอบโครงการไม่ดำเนินงานตามระยะเวลาที่กำหนด เป็นผลให้การใช้จ่ายงบประมาณในแต่ละไตรมาสไม่เป็นไปตามเป้าหมายที่กำหนด

2. การจัดซื้อครุภัณฑ์ของโรงเรียน เนื่องจากสำนักงานคณะกรรมการการศึกษาขั้นพื้นฐาน มอบหมายให้สำนักงานเขตพื้นที่การศึกษาเป็นผู้ดำเนินการ เช่น ครุภัณฑ์ระบบคอมพิวเตอร์สำหรับโรงเรียนคุณภาพประจำตำบล ประจำปีงบประมาณ พ.ศ.2564 ครุภัณฑ์ระบบคอมพิวเตอร์พร้อมอุปกรณ์สำหรับการเรียนการสอนประจำปีงบประมาณ พ.ศ. 2564 และครุภัณฑ์ทดแทนห้องเรียน DLTV สำหรับโรงเรียน Stand Alone ประจำปีงบประมาณ พ.ศ. 2564 ซึ่งต้องใช้ระยะเวลาในการจัดซื้อพอสมควร จึงจะได้ผู้ขาย หากมีผู้ขายบางรายอุทธรณ์ กระบวนการจัดซื้อจัดจ้างก็จะล่าช้าต่อเนื่องไปอีก

3. ในการดำเนินการจัดซื้อจัดจ้าง หากดำเนินการครั้งแรกไม่มีผู้เสนอราคา ต้องยกเลิกโครงการและดำเนินการใหม่ในครั้งที่สอง มีผลทำให้เกิดความล่าช้าไม่เป็นไปตามแผนที่กำหนด

4. ค่าใช้จ่ายงบประมาณ งบดำเนินงาน มีการจัดสรรงบประมาณในช่วงเวลาสิ้นปีงบประมาณ และหนังสือกรมบัญชีกลาง ด่วนที่สุด ที่ กค 04002.5/ว93 ลงวันที่ 29 สิงหาคม 2562 ข้อที่ 1 ความว่า “การกั้นเงินงบประมาณปี พ.ศ.2562 ไว้เบิกเหลือมปี กรณีมีหนี้ผูกพันทุกรายการไม่กำหนดวงเงิน” เมื่อกั้นเงินแล้วไม่สามารถดำเนินการเบิกจ่ายได้ทันเนื่องจากมีระยะเวลาในการส่งมอบที่คาบเกี่ยวในปีงบประมาณถัดไป

5. งบลงทุน

- รายการค่าครุภัณฑ์ ผู้ขายไม่ส่งมอบครุภัณฑ์ได้ทันตามกำหนดในสัญญา
- รายการก่อสร้าง ปรับปรุง ซ่อมแซมอาคารเรียนอาคารประกอบอื่น ที่ได้รับงบประมาณใกล้เคียงปีงบประมาณ ดำเนินการกันเงินในระบบ GFMIS และการบริหารสัญญาตามงวดงานซึ่งคาบเกี่ยวในปีงบประมาณถัดไป

ข้อเสนอแนะ

1. ประชุม เร่งรัด ติดตาม การใช้จ่ายงบประมาณ
2. จัดทำแผนออกตรวจ ติดตาม โรงเรียนที่ได้รับจัดสรรงบประมาณ เพื่อให้ทราบปัญหา และวางแผน  
ทางแก้ไข

จึงเรียนมาเพื่อโปรดทราบและพิจารณา

( นางอารีย์ นิลเอก )

ผู้อำนวยการกลุ่มบริหารงานการเงินและสินทรัพย์

ชัชชาติ  
(นายชัชชาติ ชูชัย)

ผู้อำนวยการสำนักงานเขตพื้นที่การศึกษาประถมศึกษาสุราษฎร์ธานี เขต. ๑





สำนักงานคณะกรรมการการศึกษาขั้นพื้นฐาน  
กระทรวงศึกษาธิการ กทม. ๑๐๓๐๐

ที่ ศธ ๐๔๐๐๒/ว๔๕๑๗

๑๕ ตุลาคม ๒๕๖๓

เรื่อง ผลการใช้จ่ายเงินงบประมาณรายจ่ายประจำปีงบประมาณ พ.ศ. ๒๕๖๓ ณ สิ้นไตรมาสที่ ๔  
เรียน ผู้อำนวยการสำนักงานเขตพื้นที่การศึกษาประถมศึกษา/มัธยมศึกษา/ศุนย์การศึกษาพิเศษ/  
โรงเรียนที่เป็นหน่วยเบิกจ่ายทุกแห่ง

อ้างถึง หนังสือสำนักงานคณะกรรมการการศึกษาขั้นพื้นฐาน ด่วนที่สุดที่ ศธ ๐๔๐๐๒/ว ๗๔๗ ลงวันที่ ๒๐ กุมภาพันธ์ ๒๕๖๓

ตามหนังสือที่อ้างถึงสำนักงานคณะกรรมการการศึกษาขั้นพื้นฐาน ได้แจ้งมาตรการภาครัฐประจำปี พ.ศ. ๒๕๖๓ ให้ทุกหน่วยเบิกจ่าย ได้รับทราบและถือปฏิบัติ เพื่อให้ทุกหน่วยเบิกจ่ายได้เร่งรัดดำเนินการให้บรรลุตามเป้าหมายภายในระยะเวลาที่กำหนดและมติคณะรัฐมนตรี เมื่อวันที่ ๑๔ มกราคม ๒๕๖๓ ซึ่งกำหนดเป้าหมายการเบิกจ่ายงบประมาณรายจ่ายประจำปี ๒๕๖๓ ไตรมาสที่ ๔ ภาพรวมทุกงบรายจ่าย ร้อยละ ๑๐๐ รายจ่ายประจำ ร้อยละ ๑๐๐ และรายจ่ายลงทุน ร้อยละ ๑๐๐ ความแจ้งแล้วนั้น

สำนักงานคณะกรรมการการศึกษาขั้นพื้นฐาน จึงขอส่งสรุปผลการใช้จ่ายเงินงบประมาณรายจ่ายประจำปีงบประมาณ พ.ศ. ๒๕๖๓ ณ สิ้นไตรมาสที่ ๔ โดยสามารถดาวน์โหลดรายละเอียดทั้งหมดได้ที่เว็บไซต์สำนักการคลังและสินทรัพย์ <https://www.finance-obec.net/home>

ดังนั้นสำนักงานคณะกรรมการการศึกษาขั้นพื้นฐาน ขอให้ผู้บริหารหน่วยงานได้ศึกษาเปรียบเทียบผลการดำเนินงานและตระหนักถึงความสำคัญของการใช้จ่ายเงินงบประมาณให้เป็นไปตามเป้าหมาย มติคณะรัฐมนตรี แผนการปฏิบัติงานและแผนการใช้จ่ายงบประมาณ ให้เกิดประสิทธิภาพในปีต่อไป

จึงเรียนมาเพื่อทราบและถือปฏิบัติโดยเคร่งครัด

ขอแสดงความนับถือ

(นายอัมพร พินะสา)  
เลขาธิการคณะกรรมการการศึกษาขั้นพื้นฐาน

สำนักการคลังและสินทรัพย์

โทร. ๐ ๒๒๘๘ ๕๖๒๘

โทรสาร ๐ ๒๖๒๘ ๕๑๑๓



ด่วนที่สุด

ที่ ศธ ๐๔๐๐๒/ว ๗/๔๗



สำนักงานคณะกรรมการการศึกษาขั้นพื้นฐาน  
กระทรวงศึกษาธิการ กทม. ๑๐๓๐๐

๒๐ กุมภาพันธ์ ๒๕๖๓

เรื่อง มาตรการเร่งรัดการใช้จ่ายงบประมาณรายจ่ายประจำปีงบประมาณ พ.ศ. ๒๕๖๓

เรียน ผู้อำนวยการสำนักงานเขตพื้นที่การศึกษาประถมศึกษา / มัธยมศึกษา / ศูนย์การศึกษาพิเศษ /  
โรงเรียนที่เป็นหน่วยเบิกจ่าย ทุกแห่ง

สิ่งที่ส่งมาด้วย สำเนาหนังสือสำนักเลขาธิการคณะรัฐมนตรี ด่วนที่สุด ที่ นร ๐๕๐๕/ว ๒๓  
ลงวันที่ ๑๕ มกราคม ๒๕๖๓

ด้วยสำนักงบประมาณ ได้เสนอมาตรการเร่งรัดการใช้จ่ายงบประมาณรายจ่ายประจำปี  
งบประมาณ พ.ศ. ๒๕๖๓ ซึ่งคณะรัฐมนตรีมีมติเห็นชอบเมื่อวันที่ ๑๔ มกราคม ๒๕๖๓ ให้ทุกส่วนราชการ  
(ทุกหน่วยรับงบประมาณ) ถือปฏิบัติ รายละเอียดปรากฏตามสำเนาหนังสือสำนักเลขาธิการคณะรัฐมนตรี ด่วนที่สุด  
ที่ นร ๐๕๐๕/ว ๒๓ ลงวันที่ ๑๕ มกราคม ๒๕๖๓

สำนักงานคณะกรรมการการศึกษาขั้นพื้นฐานขอแจ้งว่า มาตรการดังกล่าวกำหนดเป้าหมาย  
การใช้จ่ายงบประมาณรายจ่ายประจำปีงบประมาณ พ.ศ. ๒๕๖๓ เป็นรายไตรมาสดังนี้

งบรายจ่าย	ไตรมาสที่ ๑ (ร้อยละ)	ไตรมาสที่ ๒ (สะสมร้อยละ)	ไตรมาสที่ ๓ (สะสมร้อยละ)	ไตรมาสที่ ๔ (สะสมร้อยละ)
ภาพรวม (ทุกงบ)	๒๓	๕๔	๗๗	๑๐๐
รายจ่ายประจำ	๒๘	๕๘	๘๐	๑๐๐
รายจ่ายลงทุน	๘	๔๐	๖๕	๑๐๐

เพื่อให้ทุกหน่วยเบิกจ่ายในสังกัดมีผลการใช้จ่ายงบประมาณเป็นไปตามเป้าหมายที่กำหนดไว้ข้างต้น  
และถือปฏิบัติเป็นแนวทางเดียวกัน สำนักงานคณะกรรมการการศึกษาขั้นพื้นฐาน จึงให้ทุกหน่วยเบิกจ่าย  
ถือปฏิบัติดังนี้

๑. หน่วยเบิกจ่ายหรือหน่วยงานในสังกัดที่ได้รับจัดสรรงบประมาณ เตรียมการจัดซื้อจัดจ้าง  
แต่จะสามารถลงนามสัญญาได้เมื่อพระราชบัญญัติงบประมาณรายจ่ายประจำปีงบประมาณ พ.ศ.๒๕๖๓  
ประกาศใช้

๒. รายการงบลงทุนปีเดียว ให้พิจารณากำหนดระยะเวลาการส่งมอบงานให้รวดเร็วขึ้นเพื่อให้  
ทันการเบิกจ่ายภายในเดือนกันยายน ๒๕๖๓

๓. รายการงบลงทุนผูกพันใหม่ ควรดำเนินการก่อหนี้ผูกพันให้แล้วเสร็จภายในเดือน  
พฤษภาคม ๒๕๖๓

๔. ให้สำนัก

๔. ให้สำนักงานเขตพื้นที่การศึกษาแต่งตั้งคณะกรรมการเร่งรัดติดตามการใช้จ่ายงบประมาณ รวมทั้งให้มีการประชุมชี้แจงทำความเข้าใจแก่โรงเรียนในสังกัดเพื่อให้มีผลการใช้จ่ายงบประมาณเป็นไปตามเป้าหมายมติคณะรัฐมนตรีที่กำหนดไว้

ทั้งนี้สำนักงานคณะกรรมการการศึกษาขั้นพื้นฐานจะได้ติดตามผลการใช้จ่ายงบประมาณเป็นระยะ ๆ จึงขอให้ทุกหน่วยเบิกจ่ายถือปฏิบัติตามมาตรการเร่งรัดฯ ดังกล่าวโดยเคร่งครัด

จึงเรียนมาเพื่อทราบและถือปฏิบัติต่อไป

ขอแสดงความนับถือ



(นายอำนาจ วิชยานุวัติ)

เลขาธิการคณะกรรมการการศึกษาขั้นพื้นฐาน

สำนักการคลังและสินทรัพย์

โทร. ๐ ๒๒๘๘ ๕๖๒๖, ๐ ๒๒๘๘ ๕๖๒๘

โทรสาร ๐ ๒๒๘๘ ๕๖๒๖



ที่ ศธ ๐๔๐๐๒/ว๔๕๑๗

สำนักงานคณะกรรมการการศึกษาขั้นพื้นฐาน  
กระทรวงศึกษาธิการ กทม. ๑๐๓๐๐

๑๕ ตุลาคม ๒๕๖๓

เรื่อง ผลการใช้จ่ายเงินงบประมาณรายจ่ายประจำปีงบประมาณ พ.ศ. ๒๕๖๓ ณ สิ้นไตรมาสที่ ๔  
เรียน ผู้อำนวยการสำนักงานเขตพื้นที่การศึกษาประถมศึกษา/มัธยมศึกษา/ศูนย์การศึกษาพิเศษ/  
โรงเรียนที่เป็นหน่วยเบิกจ่ายทุกแห่ง

อ้างถึง หนังสือสำนักงานคณะกรรมการการศึกษาขั้นพื้นฐาน ด่วนที่สุดที่ ศธ ๐๔๐๐๒/ว๔๕๑๗ ลงวันที่ ๒๐ กุมภาพันธ์ ๒๕๖๓

ตามหนังสือที่อ้างถึงสำนักงานคณะกรรมการการศึกษาขั้นพื้นฐาน ได้แจ้งมาตรการภาครัฐประจำปี พ.ศ. ๒๕๖๓ ให้ทุกหน่วยเบิกจ่าย ได้รับทราบและถือปฏิบัติ เพื่อให้ทุกหน่วยเบิกจ่ายได้เร่งรัดดำเนินการให้บรรลุตามเป้าหมายภายในระยะเวลาที่กำหนดและมติคณะรัฐมนตรี เมื่อวันที่ ๑๔ มกราคม ๒๕๖๓ ซึ่งกำหนดเป้าหมายการเบิกจ่ายงบประมาณรายจ่ายประจำปี ๒๕๖๓ ในไตรมาสที่ ๔ ภาพรวมทุกงบรายจ่าย ร้อยละ ๑๐๐ รายจ่ายประจำ ร้อยละ ๑๐๐ และรายจ่ายลงทุน ร้อยละ ๑๐๐ ความแจ้งแล้วนั้น

สำนักงานคณะกรรมการการศึกษาขั้นพื้นฐาน จึงขอส่งสรุปผลการใช้จ่ายเงินงบประมาณรายจ่ายประจำปีงบประมาณ พ.ศ. ๒๕๖๓ ณ สิ้นไตรมาสที่ ๔ โดยสามารถดาวน์โหลดรายละเอียดทั้งหมดได้ที่ เว็บไซต์สำนักการคลังและสินทรัพย์ <https://www.finance-obec.net/home>

ดังนั้นสำนักงานคณะกรรมการการศึกษาขั้นพื้นฐาน ขอให้ผู้บริหารหน่วยงานได้ศึกษาเปรียบเทียบผลการดำเนินงานและตระหนักถึงความสำคัญของการใช้จ่ายเงินงบประมาณให้เป็นไปตามเป้าหมาย มติคณะรัฐมนตรี แผนการปฏิบัติงานและแผนการใช้จ่ายงบประมาณ ให้เกิดประสิทธิภาพในปีต่อไป

จึงเรียนมาเพื่อทราบและถือปฏิบัติโดยเคร่งครัด

ขอแสดงความนับถือ

(นายอัมพร พิณะสา)  
เลขาธิการคณะกรรมการการศึกษาขั้นพื้นฐาน

สำนักการคลังและสินทรัพย์

โทร. ๐ ๒๒๘๘ ๕๖๒๘

โทรสาร ๐ ๒๖๒๘ ๕๑๑๓





สรุปผลการเบิกจ่ายงบประมาณ ปี 2563  
ข้อมูล ณ วันที่ 30 กันยายน 2563 (ไตรมาสที่ 4)  
สำนักงานคณะกรรมการการศึกษาขั้นพื้นฐาน

กลุ่มติดตามและเบิกจ่ายเงินงบประมาณ  
สำนักการคลังและสินทรัพย์  
โทร. 0 2288 5628

**งบดำเนินงาน**

สรุปผลการเบิกจ่ายงบประมาณ ปี 2563

งบดำเนินงาน

ข้อมูล ณ วันที่ 30 กันยายน 2563

เรียงลำดับร้อยละของผลเบิกจ่ายจากมากไปหาน้อย

สำนักงานคณะกรรมการการศึกษาขั้นพื้นฐาน



## สรุปผลการเบิกจ่ายงบประมาณ ปี 2563

## งบดำเนินงาน

ข้อมูล ณ วันที่ 30 กันยายน 2563

เรียงลำดับร้อยละของผลเบิกจ่ายจากมากไปหาน้อย

สำนักงานคณะกรรมการการศึกษาขั้นพื้นฐาน

หน่วย : บาท

ลำดับ	หน่วยงาน	งปม.ที่ได้รับ	ผลการเบิกจ่าย	%	คงเหลือ (เงินกันไว้เบิก / เงินเหลือจ่าย)	%
สำนักงานเขตพื้นที่การศึกษาประถมศึกษา						
1	สพป. ชัยภูมิ เขต 1 (ชัยภูมิ)	72,451,430.00	72,451,430.00	100.00	-	-
2	สพป. สุพรรณบุรี เขต 2 (สุพรรณบุรี)	42,510,141.00	42,510,139.10	100.00	1.90	0.00
3	สพป. นครสวรรค์ เขต 3 (นครสวรรค์)	63,481,938.00	63,481,929.38	100.00	8.62	0.00
4	สพป. สระบุรี เขต 1 (สระบุรี)	44,380,932.00	44,357,044.09	99.95	23,887.91	0.05
5	สพป. กาญจนบุรี เขต 2 (กาญจนบุรี)	36,733,914.00	36,676,427.29	99.84	57,486.71	0.16
6	สพป. พิษณุโลก เขต 2 (พิษณุโลก)	45,116,375.00	45,037,757.61	99.83	78,617.39	0.17
7	สพป. ศรีสะเกษ เขต 2 (ศรีสะเกษ)	62,461,272.21	62,351,523.80	99.82	109,748.41	0.18
8	สพป. สมุทรปราการ เขต 1 (สมุทรปราการ)	53,415,567.00	53,315,950.00	99.81	99,617.00	0.19
9	สพป. ชัยภูมิ เขต 3 (ชัยภูมิ)	64,243,943.00	64,085,943.00	99.75	158,000.00	0.25
10	สพป. ระยอง เขต 2 (ระยอง)	32,978,639.00	32,891,107.00	99.73	87,532.00	0.27
11	สพป. อุตรดิตถ์ เขต 1 (อุตรดิตถ์)	44,879,409.00	44,711,007.85	99.62	168,401.15	0.38
12	สพป. ชุมพร เขต 1 (ชุมพร)	48,493,222.00	48,206,033.16	99.41	287,188.84	0.59
13	สพป. มหาสารคาม เขต 1 (มหาสารคาม)	56,438,968.00	56,078,366.67	99.36	360,601.33	0.64
14	สพป. ขอนแก่น เขต 2 (ขอนแก่น)	76,558,960.00	76,047,105.30	99.33	511,854.70	0.67
15	สพป. นครราชสีมา เขต 2 (นครราชสีมา)	60,077,074.00	59,659,777.42	99.31	417,296.58	0.69
16	สพป. สุรินทร์ เขต 1 (สุรินทร์)	92,114,743.00	91,371,165.09	99.19	743,577.91	0.81
17	สพป. สุรินทร์ เขต 3 (สุรินทร์)	74,837,221.00	74,159,077.53	99.09	678,143.47	0.91
18	สพป. ขอนแก่น เขต 3 (ขอนแก่น)	68,637,487.66	68,008,386.94	99.08	629,100.72	0.92
19	สพป. ขอนแก่น เขต 1 (ขอนแก่น)	53,188,579.44	52,642,832.71	98.97	545,746.73	1.03
20	สพป. กาญจนบุรี เขต 1 (กาญจนบุรี)	45,762,978.00	45,285,935.07	98.96	477,042.93	1.04
21	สพป. มหาสารคาม เขต 3 (มหาสารคาม)	52,620,740.00	52,065,437.84	98.94	555,302.16	1.06
22	สพป. ชัยนาท เขต 1 (ชัยนาท)	48,800,479.00	48,268,013.00	98.91	532,466.00	1.09
23	สพป. เพชรบุรี เขต 1 (เพชรบุรี)	30,787,738.00	30,434,593.22	98.85	353,144.78	1.15
24	สพป. ตรัง เขต 2 (ตรัง)	46,607,609.00	46,029,528.80	98.76	578,080.20	1.24
25	สพป. จันทบุรี เขต 2 (จันทบุรี)	39,475,798.00	38,973,105.02	98.73	502,692.98	1.27
26	สพป. อุบลราชธานี เขต 2 (อุบลราชธานี)	65,497,919.00	64,624,911.45	98.67	873,007.55	1.33
27	สพป. ระนอง เขต 1 (ระนอง)	33,776,669.71	33,308,553.53	98.61	468,116.18	1.39
28	สพป. กาฬสินธุ์ เขต 3 (กาฬสินธุ์)	63,439,117.00	62,527,967.09	98.56	911,149.91	1.44
29	สพป. พระนครศรีอยุธยา เขต 2 (พระนครศรีอยุธยา)	52,029,703.00	51,240,181.52	98.48	789,521.48	1.52
30	สพป. ฉะเชิงเทรา เขต 2 (ฉะเชิงเทรา)	44,001,466.00	43,312,924.13	98.44	688,541.87	1.56



## สำนักงานคณะกรรมการการศึกษาขั้นพื้นฐาน

หน่วย : บาท

ลำดับ	หน่วยงาน	งปม.ที่ได้รับ	ผลการเบิกจ่าย	%	คงเหลือ (เงินกันไว้เบิก / เงินเหลือจ่าย)	%
103	สพป. ร้อยเอ็ด เขต 2 (ร้อยเอ็ด)	93,752,684.00	90,430,658.48	96.46	3,322,025.52	3.54
104	สพป. พิษณุโลก เขต 3 (พิษณุโลก)	57,928,261.00	55,878,113.06	96.46	2,050,147.94	3.54
105	สพป. ลำปาง เขต 2 (ลำปาง)	40,475,933.00	39,012,020.10	96.38	1,463,912.90	3.62
106	สพป. สระแก้วเขต 1 (สระแก้ว)	48,329,175.18	46,577,871.35	96.38	1,751,303.83	3.62
107	สพป. กำแพงเพชร เขต 1 (กำแพงเพชร)	62,178,196.00	59,923,399.33	96.37	2,254,796.67	3.63
108	สพป. สุพรรณบุรี เขต 3 (สุพรรณบุรี)	42,968,130.00	41,394,701.15	96.34	1,573,428.85	3.66
109	สพป. บุรีรัมย์ เขต 1 (บุรีรัมย์)	65,423,759.00	63,021,477.89	96.33	2,402,281.11	3.67
110	สพป. มหาสารคาม เขต 2 (มหาสารคาม)	79,933,023.01	76,987,695.28	96.32	2,945,327.73	3.68
111	สพป. สระแก้วเขต 2 (สระแก้ว)	44,212,600.00	42,578,531.25	96.30	1,634,068.75	3.70
112	สพป. เชียงใหม่ เขต 5 (เชียงใหม่)	50,751,759.00	48,821,722.56	96.20	1,930,036.44	3.80
113	สพป. อุทัยธานี เขต 2 (อุทัยธานี)	44,193,734.00	42,502,482.89	96.17	1,691,251.11	3.83
114	สพป. สุรินทร์ เขต 2 (สุรินทร์)	75,069,640.00	72,186,423.14	96.16	2,883,216.86	3.84
115	สพป. นครนายก เขต 1 (นครนายก)	51,724,847.00	49,736,194.28	96.16	1,988,652.72	3.84
116	สพป. นครราชสีมา เขต 4 (นครราชสีมา)	64,681,969.00	62,191,955.86	96.15	2,490,013.14	3.85
117	สพป. สมุทรสงคราม เขต 1 (สมุทรสงคราม)	27,053,772.00	25,995,088.27	96.09	1,058,683.73	3.91
118	สพป. ศรีสะเกษ เขต 4 (ศรีสะเกษ)	78,312,404.00	75,231,259.94	96.07	3,081,144.06	3.93
119	สพป. สงขลา เขต 1 (สงขลา)	53,845,580.00	51,678,071.54	95.97	2,167,508.46	4.03
120	สพป. นครพนม เขต 2 (นครพนม)	66,656,750.00	63,970,416.78	95.97	2,686,333.22	4.03
121	สพป. นครศรีธรรมราช เขต 4 (นครศรีธรรมราช)	49,793,595.00	47,772,203.16	95.94	2,021,391.84	4.06
122	สพป.หนองบัวลำภู เขต 2 (หนองบัวลำภู)	40,088,958.00	38,446,312.06	95.90	1,642,645.94	4.10
123	สพป. ชลบุรี เขต 3 (ชลบุรี)	34,389,990.00	32,968,646.25	95.87	1,421,343.75	4.13
124	สพป. ร้อยเอ็ด เขต 3 (ร้อยเอ็ด)	64,911,696.00	62,223,950.20	95.86	2,687,745.80	4.14
125	สพป. ยะลา เขต 2 (ยะลา)	95,705,008.00	91,701,714.14	95.82	4,003,293.86	4.18
126	สพป. นครราชสีมา เขต 5 (นครราชสีมา)	76,365,348.00	73,162,592.39	95.81	3,202,755.61	4.19
127	สพป. แพร่ เขต 2 (แพร่)	46,162,220.00	44,225,330.27	95.80	1,936,889.73	4.20
128	สพป. สกลนคร เขต 2 (สกลนคร)	80,936,519.00	77,524,032.13	95.78	3,412,486.87	4.22
129	สพป. สุราษฎร์ธานี เขต 1 (สุราษฎร์ธานี)	51,784,211.54	49,550,956.21	95.69	2,233,255.33	4.31
130	สพป. ฉะเชิงเทรา เขต 1 (ฉะเชิงเทรา)	44,429,692.00	42,478,605.90	95.61	1,951,086.10	4.39
131	สพป. ตราด เขต 1 (ตราด)	41,016,838.00	39,209,008.79	95.59	1,807,829.21	4.41
132	สพป. บัตตานี เขต 2 (บัตตานี)	123,954,466.00	118,440,212.59	95.55	5,514,253.41	4.45
133	สพป. พิจิตร เขต 1 (พิจิตร)	41,039,118.00	39,176,233.34	95.46	1,862,884.66	4.54
134	สพป. พะเยา เขต 2 (พะเยา)	49,405,539.42	47,162,373.17	95.46	2,243,166.25	4.54
135	สพป. ยะลา เขต 3 (ยะลา)	51,582,998.00	49,225,564.51	95.43	2,357,433.49	4.57
136	สพป. สตูล เขต 1 (สตูล)	70,515,861.00	67,268,069.56	95.39	3,247,791.44	4.61
137	สพป. อุตรดิตถ์ เขต 1 (อุตรดิตถ์)	91,476,082.00	87,069,124.42	95.18	4,406,957.58	4.82
138	สพป. กาญจนบุรี เขต 3 (กาญจนบุรี)	43,653,937.00	41,532,294.07	95.14	2,121,642.93	4.86

**งบลงทุน**



สรุปผลการเบิกจ่ายงบประมาณ ปี 2563

งบลงทุน

ข้อมูล ณ วันที่ 30 กันยายน 2563

เรียงลำดับร้อยละของผลเบิกจ่ายจากมากไปหาน้อย

สำนักงานคณะกรรมการการศึกษาขั้นพื้นฐาน

## สรุปผลการเบิกจ่ายงบประมาณ ปี 2563

## งบลงทุน

ข้อมูล ณ วันที่ 30 กันยายน 2563

เรียงลำดับร้อยละของผลเบิกจ่ายจากมากไปหาน้อย

สำนักงานคณะกรรมการการศึกษาขั้นพื้นฐาน

หน่วย : บาท

ลำดับ	หน่วยงาน	งปม.ที่ได้รับ	ผลการเบิกจ่าย	%	คงเหลือ (เงินกันไว้เบิก / เงินเหลือจ่าย)	%
สำนักงานเขตพื้นที่การศึกษาประถมศึกษา						
1	สพป. พะเยา เขต 1 (พะเยา)	21,644,820.00	19,121,760.00	88.34	2,523,060.00	11.66
2	สพป. สิงห์บุรี เขต 1 (สิงห์บุรี)	17,915,105.59	15,616,471.59	87.17	2,298,634.00	12.83
3	สพป. เพชรบุรี เขต 1 (เพชรบุรี)	24,511,570.00	20,992,422.07	85.64	3,519,147.93	14.36
4	สพป. พิษณุโลก เขต 1 (พิษณุโลก)	34,756,730.00	28,508,922.81	82.02	6,247,807.19	17.98
5	สพป. นครสวรรค์ เขต 3 (นครสวรรค์)	58,191,420.00	47,698,495.00	81.97	10,492,925.00	18.03
6	สพป. สุพรรณบุรี เขต 1 (สุพรรณบุรี)	33,178,970.00	26,183,834.00	78.92	6,995,136.00	21.08
7	สพป. นนทบุรี เขต 2 (นนทบุรี)	48,750,796.28	37,824,473.25	77.59	10,926,323.03	22.41
8	สพป. ปราจีนบุรี เขต 1 (ปราจีนบุรี)	57,411,720.00	44,117,872.24	76.84	13,293,847.76	23.16
9	สพป. แม่ฮ่องสอน เขต 2 (แม่ฮ่องสอน)	46,911,295.00	35,829,060.00	76.38	11,082,235.00	23.62
10	สพป. อุบลราชธานี เขต 1 (อุบลราชธานี)	92,798,320.00	70,247,258.14	75.70	22,551,061.86	24.30
11	สพป. นครศรีธรรมราช เขต 3 (นครศรีธรรมราช)	70,973,620.00	52,961,057.65	74.62	18,012,562.35	25.38
12	สพป. สุโขทัย เขต 2 (สุโขทัย)	35,845,580.00	26,339,309.00	73.48	9,506,271.00	26.52
13	สพป. นครราชสีมา เขต 6 (นครราชสีมา)	37,026,060.00	27,171,852.00	73.39	9,854,208.00	26.61
14	สพป. กาฬสินธุ์ เขต 1 (กาฬสินธุ์)	47,958,780.00	34,668,973.96	72.29	13,289,806.04	27.71
15	สพป. อุตรดิตถ์ เขต 3 (อุตรดิตถ์)	79,348,189.00	56,479,217.00	71.18	22,868,972.00	28.82
16	สพป. ยโสธร เขต 2 (ยโสธร)	37,976,000.00	27,007,660.00	71.12	10,968,340.00	28.88
17	สพป. อุตรดิตถ์ เขต 2 (อุตรดิตถ์)	73,872,751.00	52,248,693.95	70.73	21,624,057.05	29.27
18	สพป. อ่างทอง เขต 1 (อ่างทอง)	46,380,300.00	32,673,270.00	70.45	13,707,030.00	29.55
19	สพป. สระบุรี เขต 1 (สระบุรี)	31,596,960.00	22,248,374.17	70.41	9,348,585.83	29.59
20	สพป. อุทัยธานี เขต 1 (อุทัยธานี)	20,831,320.00	14,561,282.00	69.90	6,270,038.00	30.10
21	สพป. ร้อยเอ็ด เขต 2 (ร้อยเอ็ด)	75,790,740.00	52,364,900.00	69.09	23,425,840.00	30.91
22	สพป. นวัตกรรม เขต 2 (นวัตกรรม)	70,336,615.00	48,249,023.03	68.60	22,087,591.97	31.40
23	สพป. อุตรดิตถ์ เขต 1 (อุตรดิตถ์)	54,031,040.00	36,861,608.96	68.22	17,169,431.04	31.78
24	สพป. บึงกาฬ เขต 1 (บึงกาฬ)	110,353,786.79	74,798,592.46	67.78	35,555,194.33	32.22
25	สพป. นครพนม เขต 1 (นครพนม)	97,123,660.00	65,269,051.07	67.20	31,854,608.93	32.80
26	สพป. สุพรรณบุรี เขต 3 (สุพรรณบุรี)	44,493,280.00	29,801,202.60	66.98	14,692,077.40	33.02
27	สพป. กาญจนบุรี เขต 3 (กาญจนบุรี)	58,409,220.00	39,015,170.53	66.80	19,394,049.47	33.20
28	สพป. ราชบุรี เขต 2 (ราชบุรี)	44,705,400.00	29,440,543.00	65.85	15,264,857.00	34.15
29	สพป. ชัยนาท เขต 1 (ชัยนาท)	53,024,120.00	34,877,123.67	65.78	18,146,996.33	34.22
30	สพป. ชุมพร เขต 2 (ชุมพร)	60,001,260.00	39,117,047.53	65.19	20,884,212.47	34.81



## สำนักงานคณะกรรมการการศึกษาขั้นพื้นฐาน

หน่วย : บาท

ลำดับ	หน่วยงาน	งปม.ที่ได้รับ	ผลการเบิกจ่าย	%	คงเหลือ (เงินกันไว้เบิก / เงินเหลือจ่าย)	%
103	สพป. มหาสารคาม เขต 3 (มหาสารคาม)	41,992,337.00	19,489,640.00	46.41	22,502,697.00	53.59
104	สพป. ตาก เขต 2 (ตาก)	132,865,440.00	61,620,205.95	46.38	71,245,234.05	53.62
105	สพป. นนทบุรี เขต 1 (นนทบุรี)	60,579,500.00	28,058,192.00	46.32	32,521,308.00	53.68
106	สพป. เลย เขต 1 (เลย)	61,453,720.00	28,359,386.58	46.15	33,094,333.42	53.85
107	สพป. ศรีสะเกษ เขต 3 (ศรีสะเกษ)	69,496,560.00	32,054,918.93	46.12	37,441,641.07	53.88
108	สพป. กาญจนบุรี เขต 4 (กาญจนบุรี)	38,482,580.00	17,699,300.00	45.99	20,783,280.00	54.01
109	สพป. กำแพงเพชร เขต 1 (กำแพงเพชร)	81,728,280.00	37,569,980.00	45.97	44,158,300.00	54.03
110	สพป. ร้อยเอ็ด เขต 3 (ร้อยเอ็ด)	48,353,113.00	22,193,717.20	45.90	26,159,395.80	54.10
111	สพป. นนทบุรี เขต 2 (นนทบุรี)	33,736,900.00	15,446,554.09	45.79	18,290,345.91	54.21
112	สพป. ชลบุรี เขต 1 (ชลบุรี)	57,488,614.71	26,307,810.80	45.76	31,180,803.91	54.24
113	สพป. สงขลา เขต 2 (สงขลา)	46,237,680.00	21,146,687.00	45.73	25,090,993.00	54.27
114	สพป. ศรีสะเกษ เขต 4 (ศรีสะเกษ)	51,471,040.00	23,493,029.43	45.64	27,978,010.57	54.36
115	สพป. ขอนแก่น เขต 4 (ขอนแก่น)	72,900,957.00	33,023,796.48	45.30	39,877,160.52	54.70
116	สพป. ชัยภูมิ เขต 1 (ชัยภูมิ)	58,028,240.00	26,186,552.20	45.13	31,841,687.80	54.87
117	สพป. สุราษฎร์ธานี เขต 3 (สุราษฎร์ธานี)	46,813,820.00	21,122,234.87	45.12	25,691,585.13	54.88
118	สพป. อุตรดิตถ์ เขต 2 (อุตรดิตถ์)	28,014,040.00	12,629,500.00	45.08	15,384,540.00	54.92
119	สพป. อุทัยธานี เขต 2 (อุทัยธานี)	39,686,380.00	17,817,489.00	44.90	21,868,891.00	55.10
120	สพป. กำแพงเพชร เขต 2 (กำแพงเพชร)	83,834,140.00	37,319,330.06	44.52	46,514,809.94	55.48
121	สพป. นครราชสีมา เขต 7 (นครราชสีมา)	56,136,960.00	24,976,140.77	44.49	31,160,819.23	55.51
122	สพป. อุบลราชธานี เขต 5 (อุบลราชธานี)	90,766,220.00	40,362,316.46	44.47	50,403,903.54	55.53
123	สพป. สุราษฎร์ธานี เขต 1 (สุราษฎร์ธานี)	66,654,098.46	29,596,505.19	44.40	37,057,593.27	55.60
124	สพป. นครราชสีมา เขต 2 (นครราชสีมา)	60,530,380.00	26,793,812.40	44.27	33,736,567.60	55.73
125	สพป. ชัยภูมิ เขต 2 (ชัยภูมิ)	76,664,557.96	33,919,084.16	44.24	42,745,473.80	55.76
126	สพป. นครสวรรค์ เขต 2 (นครสวรรค์)	51,485,480.00	22,678,383.00	44.05	28,807,097.00	55.95
127	สพป. เพชรบุรี เขต 2 (เพชรบุรี)	43,615,840.00	19,126,599.00	43.85	24,489,241.00	56.15
128	สพป. เลย เขต 3 (เลย)	12,884,620.00	5,640,720.00	43.78	7,243,900.00	56.22
129	สพป. เชียงใหม่ เขต 4 (เชียงใหม่)	29,350,920.00	12,797,900.36	43.60	16,553,019.64	56.40
130	สพป. สุราษฎร์ธานี เขต 2 (สุราษฎร์ธานี)	72,542,021.12	31,134,879.20	42.92	41,407,141.92	57.08
131	สพป. นครราชสีมา เขต 4 (นครราชสีมา)	63,620,400.00	27,265,238.07	42.86	36,355,161.93	57.14
132	สพป. อุบลราชธานี เขต 3 (อุบลราชธานี)	52,970,820.00	22,465,740.45	42.41	30,505,079.55	57.59
133	สพป. บุรีรัมย์ เขต 1 (บุรีรัมย์)	66,703,740.00	28,143,210.05	42.19	38,560,529.95	57.81
134	สพป. ระยอง เขต 1 (ระยอง)	67,403,658.00	28,406,688.27	42.14	38,996,969.73	57.86
135	สพป. อุบลราชธานี เขต 4 (อุบลราชธานี)	31,580,713.00	13,285,253.00	42.07	18,295,460.00	57.93
136	สพป. ตราด เขต 1 (ตราด)	33,362,106.00	13,796,469.00	41.35	19,565,637.00	58.65
137	สพป. ขอนแก่น เขต 3 (ขอนแก่น)	35,109,534.34	14,429,804.00	41.10	20,679,730.34	58.90
138	สพป. นครราชสีมา เขต 1 (นครราชสีมา)	54,057,320.00	22,130,441.73	40.94	31,926,878.27	59.06



**งบเงินอุดหนุน**

สรุปผลการเบิกจ่ายงบประมาณ ปี 2563

งบเงินอุดหนุน

ข้อมูล ณ วันที่ 30 กันยายน 2563

เรียงลำดับร้อยละของผลเบิกจ่ายจากมากไปหาน้อย

สำนักงานคณะกรรมการการศึกษาขั้นพื้นฐาน

## สรุปผลการเบิกจ่ายงบประมาณ ปี 2563

## งบเงินอุดหนุน

ข้อมูล ณ วันที่ 30 กันยายน 2563

เรียงลำดับร้อยละของผลเบิกจ่ายจากมากไปหาน้อย

สำนักงานคณะกรรมการการศึกษาขั้นพื้นฐาน

หน่วย : บาท

ลำดับ	หน่วยงาน	งปม.ที่ได้รับ	ผลการเบิกจ่าย	%	คงเหลือ (เงินกันไว้เบิก / เงินเหลือจ่าย)	%
สำนักงานเขตพื้นที่การศึกษาประถมศึกษา						
1	สพป. ชัยภูมิ เขต 1 (ชัยภูมิ)	153,185,872.00	153,185,872.00	100.00	-	-
2	สพป. มุกดาหาร เขต 1 (มุกดาหาร)	150,388,276.00	150,388,276.00	100.00	-	-
3	สพป. ชัยภูมิ เขต 3 (ชัยภูมิ)	124,051,304.00	124,051,304.00	100.00	-	-
4	สพป. ชลบุรี เขต 1 (ชลบุรี)	118,991,396.00	118,991,396.00	100.00	-	-
5	สพป. บัตตานิ เขต 3 (บัตตานิ)	54,408,281.00	54,408,281.00	100.00	-	-
6	สพป. มหาสารคาม เขต 2 (มหาสารคาม)	119,195,945.00	119,194,860.00	100.00	1,085.00	0.00
7	สพป. สกลนคร เขต 3 (สกลนคร)	148,090,464.00	148,087,384.00	100.00	3,080.00	0.00
8	สพป. กาฬสินธุ์ เขต 3 (กาฬสินธุ์)	126,643,799.00	126,635,570.00	99.99	8,229.00	0.01
9	สพป. นครพนม เขต 1 (นครพนม)	156,819,815.00	156,810,022.00	99.99	9,793.00	0.01
10	สพป. ศรีสะเกษ เขต 4 (ศรีสะเกษ)	176,484,455.00	176,473,955.00	99.99	10,500.00	0.01
11	สพป. นครพนม เขต 2 (นครพนม)	138,474,184.00	138,455,714.00	99.99	18,470.00	0.01
12	สพป. ขอนแก่น เขต 3 (ขอนแก่น)	86,761,904.00	86,747,769.00	99.98	14,135.00	0.02
13	สพป. อุตรดิตถ์ เขต 2 (อุตรดิตถ์)	41,596,441.00	41,590,168.10	99.98	6,272.90	0.02
14	สพป. นนทบุรี เขต 2 (นนทบุรี)	96,667,588.00	96,650,028.00	99.98	17,560.00	0.02
15	สพป. นครสวรรค์ เขต 3 (นครสวรรค์)	99,525,872.00	99,506,989.42	99.98	18,882.58	0.02
16	สพป. กาฬสินธุ์ เขต 2 (กาฬสินธุ์)	99,883,438.00	99,858,473.00	99.98	24,965.00	0.02
17	สพป. นครราชสีมา เขต 7 (นครราชสีมา)	165,675,606.00	165,647,656.00	99.98	27,950.00	0.02
18	สพป. สุรินทร์ เขต 3 (สุรินทร์)	228,366,219.00	228,326,679.00	99.98	39,540.00	0.02
19	สพป. พะเยา เขต 1 (พะเยา)	44,484,676.00	44,471,587.00	99.97	13,089.00	0.03
20	สพป. ประจวบคีรีขันธ์ เขต 2 (ประจวบคีรีขันธ์)	74,989,182.00	74,963,892.00	99.97	25,290.00	0.03
21	สพป. เชียงใหม่ เขต 3 (เชียงใหม่)	206,034,047.00	205,979,042.00	99.97	55,005.00	0.03
22	สพป. ขอนแก่น เขต 2 (ขอนแก่น)	103,385,597.00	103,347,096.08	99.96	38,500.92	0.04
23	สพป. ชลบุรี เขต 2 (ชลบุรี)	106,745,326.00	106,706,656.00	99.96	38,670.00	0.04
24	สพป. สระแก้วเขต 2 (สระแก้ว)	97,995,340.00	97,955,350.00	99.96	39,990.00	0.04
25	สพป. อุตรธานี เขต 4 (อุตรธานี)	114,157,393.00	114,114,441.00	99.96	42,952.00	0.04
26	สพป. สุราษฎร์ธานี เขต 1 (สุราษฎร์ธานี)	115,295,043.00	115,243,418.00	99.96	51,625.00	0.04
27	สพป. นราธิวาส เขต 1 (นราธิวาส)	147,359,710.00	147,305,300.00	99.96	54,410.00	0.04
28	สพป. อุตรธานี เขต 3 (อุตรธานี)	150,484,431.00	150,421,705.00	99.96	62,726.00	0.04
29	สพป. ตาก เขต 2 (ตาก)	275,057,386.00	274,945,310.00	99.96	112,076.00	0.04
30	สพป. ระนอง เขต 1 (ระนอง)	70,062,179.00	70,024,399.00	99.95	37,780.00	0.05

งบรายจ่ายอื่น



## สรุปผลการเบิกจ่ายงบประมาณ ปี 2563

## งบรายจ่ายอื่น

ข้อมูล ณ วันที่ 30 กันยายน 2563

เรียงลำดับร้อยละของผลเบิกจ่ายจากมากไปหาน้อย

สำนักงานคณะกรรมการการศึกษาขั้นพื้นฐาน

หน่วย : บาท

ลำดับ	หน่วยงาน	งปม.ที่ได้รับ	ผลการเบิกจ่าย	%	คงเหลือ (เงินกันไว้เบิก / เงินเหลือจ่าย)	%
สำนักงานเขตพื้นที่การศึกษาประถมศึกษา						
1	สพป. ชัยภูมิ เขต 1 (ชัยภูมิ)	8,959,171.00	8,959,171.00	100.00	-	-
2	สพป. สิงห์บุรี เขต 1 (สิงห์บุรี)	2,603,192.65	2,603,192.65	100.00	-	-
3	สพป. บัณฑิตานี เขต 2 (บัณฑิตานี)	2,562,310.00	2,562,309.78	100.00	0.22	0.00
4	สพป. สุพรรณบุรี เขต 2 (สุพรรณบุรี)	3,676,890.00	3,676,889.36	100.00	0.64	0.00
5	สพป. สมุทรปราการ เขต 1 (สมุทรปราการ)	5,925,867.00	5,925,864.00	100.00	3.00	0.00
6	สพป. สุพรรณบุรี เขต 1 (สุพรรณบุรี)	6,003,950.00	6,003,773.64	100.00	176.36	0.00
7	สพป. กาฬสินธุ์ เขต 3 (กาฬสินธุ์)	4,364,875.00	4,364,413.79	99.99	461.21	0.01
8	สพป. Mukdahan เขต 1 (Mukdahan)	5,406,460.00	5,405,698.59	99.99	761.41	0.01
9	สพป. พัทลุง เขต 2 (พัทลุง)	2,180,600.00	2,179,849.10	99.97	750.90	0.03
10	สพป.หนองบัวลำภู เขต 2 (หนองบัวลำภู)	3,079,833.00	3,078,745.35	99.96	1,087.65	0.04
11	สพป. เชียงราย เขต 4 (เชียงราย)	3,453,184.00	3,451,871.14	99.96	1,312.86	0.04
12	สพป. สระบุรี เขต 1 (สระบุรี)	3,498,392.00	3,496,353.79	99.94	2,038.21	0.06
13	สพป. กระบี่ เขต 1 (กระบี่)	5,890,720.00	5,885,822.01	99.92	4,897.99	0.08
14	สพป. กาญจนบุรี เขต 2 (กาญจนบุรี)	3,063,190.00	3,060,402.00	99.91	2,788.00	0.09
15	สพป. มหาสารคาม เขต 3 (มหาสารคาม)	3,799,442.00	3,795,834.22	99.91	3,607.78	0.09
16	สพป. อุตรดิตถ์ เขต 3 (อุตรดิตถ์)	6,283,537.00	6,276,374.14	99.89	7,162.86	0.11
17	สพป. นครสวรรค์ เขต 3 (นครสวรรค์)	7,789,337.00	7,777,569.25	99.85	11,767.75	0.15
18	สพป. สุรินทร์ เขต 1 (สุรินทร์)	9,019,750.00	9,005,560.84	99.84	14,189.16	0.16
19	สพป. กาฬสินธุ์ เขต 2 (กาฬสินธุ์)	4,962,490.00	4,950,055.00	99.75	12,435.00	0.25
20	สพป. ขอนแก่น เขต 5 (ขอนแก่น)	6,605,490.00	6,588,576.95	99.74	16,913.05	0.26
21	สพป. บุรีรัมย์ เขต 1 (บุรีรัมย์)	5,714,985.00	5,683,226.27	99.44	31,758.73	0.56
22	สพป. ประจวบคีรีขันธ์ เขต 1 (ประจวบคีรีขันธ์)	4,696,490.00	4,665,311.40	99.34	31,178.60	0.66
23	สพป. ระนอง เขต 1 (ระนอง)	2,533,508.00	2,511,440.85	99.13	22,067.15	0.87
24	สพป. เชียงใหม่ เขต 5 (เชียงใหม่)	3,350,550.00	3,317,737.95	99.02	32,812.05	0.98
25	สพป. ร้อยเอ็ด เขต 3 (ร้อยเอ็ด)	4,643,925.00	4,596,159.05	98.97	47,765.95	1.03
26	สพป. เพชรบุรี เขต 1 (เพชรบุรี)	4,698,148.00	4,644,656.31	98.86	53,491.69	1.14
27	สพป. ชุมพร เขต 1 (ชุมพร)	3,611,003.00	3,569,002.94	98.84	42,000.06	1.16
28	สพป. ลำพูน เขต 2 (ลำพูน)	3,173,490.00	3,135,076.00	98.79	38,414.00	1.21
29	สพป. มหาสารคาม เขต 2 (มหาสารคาม)	4,964,927.00	4,897,880.87	98.65	67,046.13	1.35



## สำนักงานคณะกรรมการการศึกษาขั้นพื้นฐาน

หน่วย : บาท

ลำดับ	หน่วยงาน	งปม.ที่ได้รับ	ผลการเบิกจ่าย	%	คงเหลือ (เงินกันไว้เบิก / เงินเหลือจ่าย)	%
135	สพป. กาญจนบุรี เขต 4 (กาญจนบุรี)	3,043,587.00	2,672,299.00	87.80	371,288.00	12.20
136	สพป. ตาก เขต 2 (ตาก)	5,476,245.00	4,800,374.00	87.66	675,871.00	12.34
137	สพป. ตรัง เขต 1 (ตรัง)	3,738,423.00	3,266,343.18	87.37	472,079.82	12.63
138	สพป. ยะลา เขต 3 (ยะลา)	1,391,711.00	1,213,139.65	87.17	178,571.35	12.83
139	สพป. อุบลราชธานี เขต 3 (อุบลราชธานี)	6,301,141.00	5,485,399.00	87.05	815,742.00	12.95
140	สพป. ชลบุรี เขต 3 (ชลบุรี)	3,757,393.00	3,259,128.00	86.74	498,265.00	13.26
141	สพป. แพร่ เขต 1 (แพร่)	6,797,256.00	5,876,077.52	86.45	921,178.48	13.55
142	สพป. บุรีรัมย์ เขต 2 (บุรีรัมย์)	6,670,440.00	5,761,208.37	86.37	909,231.63	13.63
143	สพป. นนทบุรี เขต 2 (นนทบุรี)	2,961,981.00	2,557,428.21	86.34	404,552.79	13.66
144	สพป. สมุทรสาคร เขต 1 (สมุทรสาคร)	4,639,421.00	4,001,952.40	86.26	637,468.60	13.74
145	สพป. ขอนแก่น เขต 1 (ขอนแก่น)	7,913,014.00	6,822,281.78	86.22	1,090,732.22	13.78
146	สพป. น่าน เขต 2 (น่าน)	6,025,110.00	5,164,047.41	85.71	861,062.59	14.29
147	สพป. สมุทรปราการ เขต 2 (สมุทรปราการ)	2,734,186.00	2,339,118.66	85.55	395,067.34	14.45
148	สพป. สุราษฎร์ธานี เขต 2 (สุราษฎร์ธานี)	4,300,886.00	3,678,337.20	85.53	622,548.80	14.47
149	สพป. จันทบุรี เขต 2 (จันทบุรี)	8,952,876.00	7,644,384.15	85.38	1,308,491.85	14.62
150	สพป. อุบลราชธานี เขต 4 (อุบลราชธานี)	4,656,256.00	3,974,041.86	85.35	682,214.14	14.65
151	สพป. ยโสธร เขต 2 (ยโสธร)	4,686,582.00	3,990,673.12	85.15	695,908.88	14.85
152	สพป. อุตรดิตถ์ เขต 1 (อุตรดิตถ์)	12,425,399.00	10,567,684.00	85.05	1,857,715.00	14.95
153	สพป. ยโสธร เขต 1 (ยโสธร)	5,638,490.00	4,770,621.72	84.61	867,868.28	15.39
154	สพป. ยะลา เขต 2 (ยะลา)	2,655,750.00	2,247,101.00	84.61	408,649.00	15.39
155	สพป. สุราษฎร์ธานี เขต 1 (สุราษฎร์ธานี)	3,916,851.00	3,313,344.35	84.59	603,506.65	15.41
156	สพป. จันทบุรี เขต 1 (จันทบุรี)	4,091,876.00	3,448,860.21	84.29	643,015.79	15.71
157	สพป. นครราชสีมา เขต 7 (นครราชสีมา)	6,610,960.00	5,568,036.62	84.22	1,042,923.38	15.78
158	สพป. นครราชสีมา เขต 4 (นครราชสีมา)	7,252,645.00	6,076,265.21	83.78	1,176,379.79	16.22
159	สพป. ปทุมธานี เขต 2 (ปทุมธานี)	3,161,727.00	2,643,451.82	83.61	518,275.18	16.39
160	สพป. อุทัยธานี เขต 1 (อุทัยธานี)	4,608,549.00	3,831,535.35	83.14	777,013.65	16.86
161	สพป. ลพบุรี เขต 2 (ลพบุรี)	5,554,162.00	4,568,652.08	82.26	985,509.92	17.74
162	สพป. สระแก้วเขต 2 (สระแก้ว)	4,761,660.00	3,877,400.00	81.43	884,260.00	18.57
163	สพป. เลย เขต 2 (เลย)	3,745,691.00	3,040,946.49	81.19	704,744.51	18.81
164	สพป. ฉะเชิงเทรา เขต 1 (ฉะเชิงเทรา)	3,859,313.00	3,127,793.80	81.05	731,519.20	18.95
165	สพป. อุตรดิตถ์ เขต 2 (อุตรดิตถ์)	6,538,370.00	5,294,603.79	80.98	1,243,766.21	19.02
166	สพป. อุบลราชธานี เขต 2 (อุบลราชธานี)	4,644,800.00	3,759,553.37	80.94	885,246.63	19.06
167	สพป. แพร่ เขต 2 (แพร่)	3,539,938.00	2,853,969.00	80.62	685,969.00	19.38
168	สพป. ตรัง เขต 2 (ตรัง)	4,813,702.00	3,876,580.16	80.53	937,121.84	19.47
169	สพป. สุรินทร์ เขต 3 (สุรินทร์)	6,014,289.00	4,791,634.87	79.67	1,222,654.13	20.33