



บันทึกข้อความ

ส่วนราชการ กลุ่มบริหารงานการเงินและสินทรัพย์ สพป.สุราษฎร์ธานี เขต 1

ที่..... วันที่ 5 ตุลาคม 2562

เรื่อง รายงานผลการเบิกจ่ายงบประมาณ ปี พ.ศ. 2562 ณ วันที่ 30 กันยายน 2562

เรียน ผู้อำนวยการสำนักงานเขตพื้นที่การศึกษาประถมศึกษาสุราษฎร์ธานี เขต 1

เรื่องเดิม ตามที่สำนักงานคณะกรรมการการศึกษาขั้นพื้นฐาน มีหนังสือ ด่วนที่สุด ที่ ศธ 04002/ว 5736 ลงวันที่ 26 ธันวาคม 2561 เรื่องเป้าหมายการใช้จ่ายงบประมาณ ปีงบประมาณ พ.ศ.2562 กำหนดเป้าหมายการใช้จ่ายงบประมาณปีงบประมาณ พ.ศ. 2562 เป็นรายไตรมาส โดยไม่รวมงบกลาง นั้น

กลุ่มบริหารงานการเงินและสินทรัพย์ สำนักงานเขตพื้นที่การศึกษาประถมศึกษาสุราษฎร์ธานี เขต 1 ขอรายงานผลการเบิกจ่ายงบประมาณ โดยแยกตามงบประมาณรายจ่าย เป็นงบดำเนินงาน งบเงินอุดหนุน งบบุคลากร และงบลงทุน(ค่าครุภัณฑ์ที่ดินและสิ่งก่อสร้าง) ณ วันที่ 30 กันยายน 2562 ดังนี้

งบรายจ่าย	งบประมาณที่ได้รับ	ผลการเบิกจ่าย	คิดเป็น %	คงเหลือ		คงเหลือ	
				กันไว้เบิกเหลือในปี	คิดเป็น %	เงินเหลือจ่าย	คิดเป็น%
งบดำเนินงาน	69,543,653.25	68,196,786.90	98.06	1,346,866.35	1.94	-	-
งบเงินอุดหนุน	115,437,914.00	115,383,003.00	99.95	-	-	54,911.00	0.05
งบบุคลากร	9,037,818.00	8,742,892.56	96.74	-	-	294,925.44	3.26
งบลงทุน	75,760,992.75	31,377,621.61	41.42	44,383,371.14	58.58	-	-
รวม	269,780,378.00	223,700,304.07	82.92	45,730,237.49	16.95	349,836.44	0.13

/ แสดงผลการเบิกจ่าย....

แสดงผลการเบิกจ่ายงบประมาณ ณ 30 กันยายน 2562

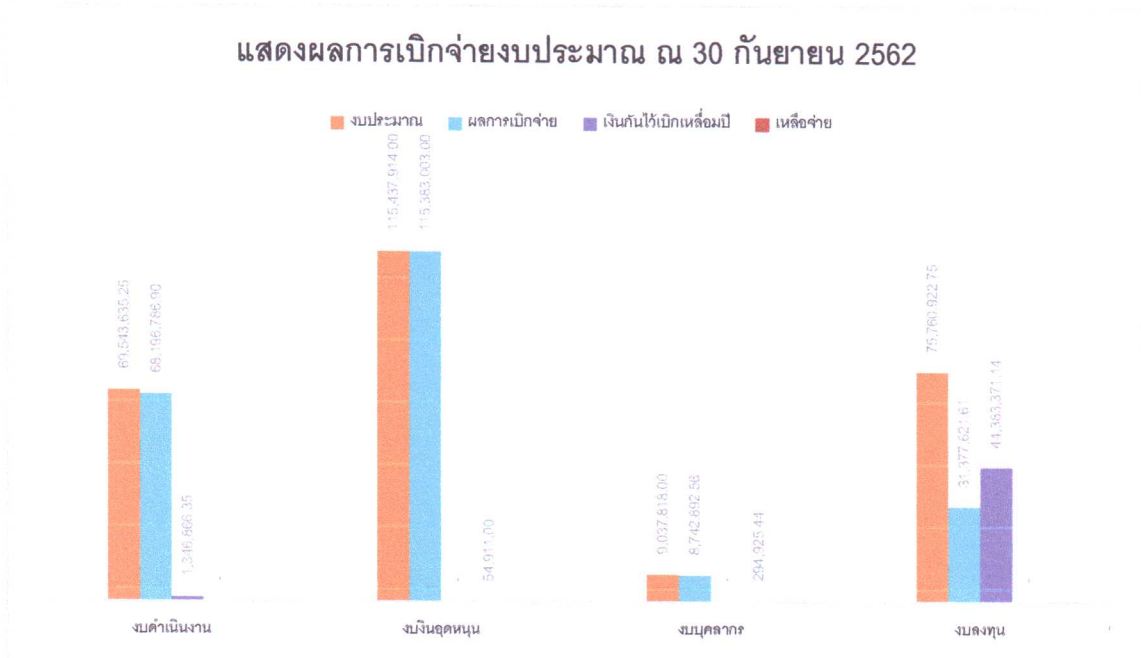

เป้าหมาย ตามมติคณะรัฐมนตรีกำหนดให้ ณ สิ้นไตรมาสที่ 4 วันที่ 30 กันยายน 2562 หน่วยเบิกจ่ายจะต้องมีผลการดำเนินงาน 100 % ทุกงบรายจ่าย

ผลสัมฤทธิ์ สำนักงานเขตพื้นที่การศึกษาประถมศึกษาสุราษฎร์ธานี เขต 1 มีผลการใช้จ่ายงบประมาณ 82.92 % ซึ่งไม่เป็นไปตามเป้าหมายทุกงบรายจ่าย

ปัญหาและอุปสรรค จากข้อมูลผลการเบิกจ่ายงบประมาณรายจ่ายประจำปีงบประมาณ พ.ศ. 2562 พบปัญหาและอุปสรรคที่ทำให้ผลการใช้จ่ายงบประมาณไม่เป็นไปตามเป้าหมายที่กำหนด ดังนี้

1. งบประมาณโครงการที่ได้รับอนุมัติงบประมาณแล้ว ผู้รับผิดชอบโครงการไม่ดำเนินงานตามระยะเวลาที่กำหนด เป็นผลให้การใช้จ่ายงบประมาณในไตรมาสไม่เป็นไปตามเป้าหมายที่กำหนด
2. การจัดซื้อครุภัณฑ์ของโรงเรียน เนื่องจากสำนักงานคณะกรรมการการศึกษาขั้นพื้นฐาน มอบหมายให้สำนักงานเขตพื้นที่การศึกษาเป็นผู้ดำเนินการจัดซื้อ ซึ่งต้องดำเนินการโดยวิธีทางอิเล็กทรอนิกส์ (e - bidding) ที่ต้องใช้เวลาประมาณ 52 วันถึงจะได้ผู้ขาย หากมีผู้ขายบางรายอุทธรณ์ กระบวนการจัดซื้อจัดจ้างก็จะล่าช้าต่อเนื่องไปอีก
3. ในการดำเนินการจัดซื้อจัดจ้าง หากดำเนินการครั้งแรกไม่มีผู้เสนอราคา ต้องดำเนินการครั้งที่สอง มีผลทำให้เกิดความล่าช้าไม่เป็นไปตามแผนที่กำหนด
4. ค่าใช้จ่ายงบประจำ งบดำเนินงาน มีการจัดสรรงบประมาณในช่วงใกล้สิ้นปีงบประมาณ และหนังสือกรมบัญชีกลาง ด่วนที่สุด ที่ กค 04002.5/ว 93 ลงวันที่ 29 สิงหาคม 2562 ข้อ 1 ความว่า “การกันเงินงบประมาณปี พ.ศ.2562 ไว้เบิกเหลือมีปี งบประมาณนี้ผูกพัน ทุกรายการไม่กำหนดวงเงิน” เมื่อกันเงินแล้วไม่สามารถดำเนินการเบิกจ่ายได้ทันเนื่องจากมีระยะเวลาในการส่งมอบงานที่คาบเกี่ยวในปีงบประมาณถัดไป

5. งบลงทุน

- รายการค่าครุภัณฑ์ ผู้ขายไม่ส่งมอบครุภัณฑ์ได้ทันตามกำหนดในสัญญา
- รายการก่อสร้าง ปรับปรุง ซ่อมแซมอาคารเรียนอาคารประกอบอื่น ที่ได้รับงบประมาณใกล้สิ้นปีงบประมาณ ดำเนินการกันเงินในระบบ GFMS และการบริหารสัญญาตามงวดงานซึ่งคาบเกี่ยวในปีงบประมาณถัดไป

/ ข้อเสนอแนะ.....

ข้อเสนอแนะ

1. ประชุม เร่งรัด ติดตาม การใช้จ่ายงบประมาณ
2. จัดทำแผนออกตรวจ ติดตาม โรงเรียนที่ได้รับจัดสรรงบประมาณ เพื่อให้ทราบปัญหา และวางแผน
ทางแก้ไข

จึงเรียนมาเพื่อโปรดทราบ



(นางอารีย์ นิลเอก)

นักวิชาการเงินและบัญชีชำนาญการพิเศษ

- นจพ



5 10a/b2

(นายชูศักดิ์ ชูช่วย)

ผู้อำนวยการสำนักงานเขตพื้นที่การศึกษาประถมศึกษาสุราษฎร์ธานี เขต ๓

ที่ ศธ ๐๔๐๐๒/ว ๕๖๖ ๕



สำนักงานคณะกรรมการการศึกษาขั้นพื้นฐาน
กระทรวงศึกษาธิการ กทม. ๑๐๓๐๐

๑๗ ตุลาคม ๒๕๖๒

กลุ่มงานบริหารการเงินและสินทรัพย์	
เลขที่รับ 432	<input type="checkbox"/> การเงิน
วันที่ 17 ต.ค. 2562	<input type="checkbox"/> บัญชี
	<input type="checkbox"/> พัสดุ

เรื่อง ผลการเบิกจ่ายเงินงบประมาณรายจ่ายประจำปีงบประมาณ พ.ศ. ๒๕๖๒ ณ สิ้นไตรมาสที่ ๔
เรียน ผู้อำนวยการสำนักงานเขตพื้นที่การศึกษาประถมศึกษา/มัธยมศึกษา/ศูนย์การศึกษาพิเศษ/
โรงเรียนที่เป็นหน่วยเบิกจ่ายทุกแห่ง

อ้างถึง หนังสือสำนักงานคณะกรรมการการศึกษาขั้นพื้นฐาน ด่วนที่สุด ที่ ศธ ๐๔๐๐๒/ว ๕๙๓๖
ลงวันที่ ๒๖ ธันวาคม ๒๕๖๑

ตามหนังสือที่อ้างถึงสำนักงานคณะกรรมการการศึกษาขั้นพื้นฐาน ได้แจ้งมาตรการภาครัฐประจำปี
งบประมาณ พ.ศ. ๒๕๖๒ ให้ทุกหน่วยเบิกจ่าย ได้รับทราบและถือปฏิบัติ เพื่อให้ทุกหน่วยเบิกจ่ายได้เร่งรัด
ดำเนินการให้บรรลุตามเป้าหมายภายในระยะเวลาที่กำหนดและมติคณะรัฐมนตรี เมื่อวันที่ ๑๓ ธันวาคม ๒๕๖๑
ซึ่งกำหนดเป้าหมายการเบิกจ่ายงบประมาณรายจ่ายประจำปี ๒๕๖๒ ในไตรมาสที่ ๔ ภาพรวมทุกงบรายจ่าย ร้อยละ ๑๐๐
ความแจ้งแล้วนั้น

สำนักงานคณะกรรมการการศึกษาขั้นพื้นฐาน จึงขอส่งสรุปผลการเบิกจ่ายเงินงบประมาณ
รายจ่ายประจำปีงบประมาณ พ.ศ. ๒๕๖๒ ณ สิ้นไตรมาสที่ ๔ โดยสามารถดาวน์โหลดรายละเอียดทั้งหมดได้ที่
เว็บไซต์สำนักการคลังและสินทรัพย์ <https://www.finance-obec.net/home> (ข่าวประชาสัมพันธ์)

ดังนั้นสำนักงานคณะกรรมการการศึกษาขั้นพื้นฐาน ขอให้ผู้บริหารหน่วยงานได้ศึกษา
เปรียบเทียบผลการดำเนินงานและตระหนักถึงความสำคัญของการเบิกจ่ายเงินงบประมาณให้เป็นไปตามเป้าหมาย
มติคณะรัฐมนตรี และการบริหารงบประมาณให้เกิดประสิทธิภาพในปีต่อไป

จึงเรียนมาเพื่อทราบและถือปฏิบัติโดยเคร่งครัด

ขอแสดงความนับถือ

(นายอำนาจ วิชาญวดี)

รองปลัดกระทรวงศึกษาธิการ สำนักงานปลัดกระทรวงศึกษาธิการ
รักษาการแทนเลขาธิการคณะกรรมการการศึกษาขั้นพื้นฐาน

สำนักการคลังและสินทรัพย์

โทร. ๐ ๒๒๘๘ ๕๖๒๘

โทรสาร ๐ ๒๖๒๘ ๕๑๑๓

สรุปผลการเบิกจ่ายงบประมาณ ปี 2562

งบดำเนินงาน

ข้อมูล ณ วันที่ 30 กันยายน 2562 (ไตรมาสที่ 4)

เรียงลำดับร้อยละของผลเบิกจ่ายจากมากไปหาน้อย

สำนักงานคณะกรรมการการศึกษาขั้นพื้นฐาน

หน่วย : บาท

ลำดับ	หน่วยงาน	งปม.ที่ได้รับ	ผลการเบิกจ่าย	%	คงเหลือ (เงินกันไว้เบิก / เงินเหลือจ่าย)	%
สำนักงานเขตพื้นที่การศึกษาประถมศึกษา						
1	สพป. ขอนแก่น เขต 2 (ขอนแก่น)	94,339,385.00	94,339,378.84	100	-	-
2	สพป. สุพรรณบุรี เขต 1 (สุพรรณบุรี)	63,981,058.00	63,980,960.70	100	-	-
3	สพป. สระบุรี เขต 1 (สระบุรี)	60,354,097.00	60,352,830.09	100	-	-
4	สพป. ศรีสะเกษ เขต 2 (ศรีสะเกษ)	75,802,924.52	75,793,278.88	99.99	9,645.64	0.01
5	สพป. สมุทรปราการ เขต 1 (สมุทรปราการ)	60,268,161.71	60,226,929.71	99.93	41,232.00	0.07
6	สพป. สระบุรี เขต 2 (สระบุรี)	62,164,877.40	62,096,175.38	99.89	68,702.02	0.11
7	สพป. มุกดาหาร เขต 1 (มุกดาหาร)	97,718,730.07	97,414,340.69	99.69	304,389.38	0.31
8	สพป. ชัยภูมิ เขต 1 (ชัยภูมิ)	96,285,617.00	95,833,487.00	99.53	452,130.00	0.47
9	สพป. ตรัง เขต 1 (ตรัง)	70,724,773.00	70,104,577.55	99.12	620,195.45	0.88
10	สพป. ขอนแก่น เขต 3 (ขอนแก่น)	88,299,491.80	87,300,571.08	98.87	998,920.72	1.13
11	สพป. ชลบุรี เขต 1 (ชลบุรี)	52,823,665.28	52,122,627.71	98.67	701,037.57	1.33
12	สพป. มหาสารคาม เขต 3 (มหาสารคาม)	66,186,756.00	65,263,233.75	98.6	923,522.25	1.4
13	สพป. ปทุมธานี เขต 2 (ปทุมธานี)	49,754,723.00	49,053,392.43	98.59	701,330.57	1.41
14	สพป. นครราชสีมา เขต 3 (นครราชสีมา)	86,764,211.43	85,542,936.35	98.59	1,221,275.08	1.41
15	สพป. อุตรดิตถ์ เขต 3 (อุตรดิตถ์)	92,997,324.00	91,689,128.24	98.59	1,308,195.76	1.41
16	สพป. พัทลุง เขต 1 (พัทลุง)	60,518,612.00	59,565,519.45	98.43	953,092.55	1.57
17	สพป. อุบลราชธานี เขต 2 (อุบลราชธานี)	85,696,904.22	84,305,966.44	98.38	1,390,937.78	1.62
18	สพป. มหาสารคาม เขต 1 (มหาสารคาม)	76,751,764.99	75,496,677.67	98.36	1,255,087.32	1.64
19	สพป. กาฬสินธุ์ เขต 3 (กาฬสินธุ์)	80,712,339.80	79,346,184.92	98.31	1,366,154.88	1.69
20	สพป. กาญจนบุรี เขต 2 (กาญจนบุรี)	50,175,023.93	49,310,024.97	98.28	864,998.96	1.72
21	สพป. เชียงราย เขต 4 (เชียงราย)	83,225,379.00	81,774,699.36	98.26	1,450,679.64	1.74
22	สพป. ตรัง เขต 2 (ตรัง)	60,326,833.00	59,270,540.22	98.25	1,056,292.78	1.75
23	สพป. ชุมพร เขต 1 (ชุมพร)	62,257,071.00	61,135,997.06	98.2	1,121,073.94	1.8
24	สพป. นราธิวาส เขต 3 (นราธิวาส)	116,180,867.00	113,991,199.42	98.12	2,189,667.58	1.88
25	สพป. สุราษฎร์ธานี เขต 1 (สุราษฎร์ธานี)	69,543,653.25	68,196,786.90	98.06	1,346,866.35	1.94
26	สพป. สกลนคร เขต 2 (สกลนคร)	102,049,172.72	100,064,338.78	98.06	1,984,833.94	1.94
27	สพป. มหาสารคาม เขต 2 (มหาสารคาม)	96,812,006.00	94,688,862.04	97.81	2,123,143.96	2.19
28	สพป. สุรินทร์ เขต 3 (สุรินทร์)	95,712,400.96	93,576,190.70	97.77	2,136,210.26	2.23
29	สพป. พระนครศรีอยุธยา เขต 1 (พระนครศรีอยุธยา)	82,400,203.00	80,501,915.17	97.7	1,898,287.83	2.3
30	สพป. ร้อยเอ็ด เขต 3 (ร้อยเอ็ด)	80,329,584.00	78,427,059.95	97.63	1,902,524.05	2.37
31	สพป. สุพรรณบุรี เขต 3 (สุพรรณบุรี)	57,942,012.00	56,549,526.59	97.6	1,392,485.41	2.4
32	สพป. จันทบุรี เขต 1 (จันทบุรี)	49,324,191.00	48,098,605.79	97.52	1,225,585.21	2.48

งบดำเนินงาน

สรุปผลการเบิกจ่ายงบประมาณ ปี 2562

งบลงทุน

ข้อมูล ณ วันที่ 30 กันยายน 2562 (ไตรมาสที่ 4)

เรียงลำดับร้อยละของผลเบิกจ่ายจากมากไปหาน้อย

สำนักงานคณะกรรมการการศึกษาระดับขั้นพื้นฐาน

หน่วย : บาท

ลำดับ	หน่วยงาน	งปม.ที่ได้รับ	ผลการเบิกจ่าย	%	คงเหลือ (เงินกันไว้เบิก / เงินเหลือจ่าย)	%
สำนักงานเขตพื้นที่การศึกษาประถมศึกษา						
1	สพป. มุกดาหาร เขต 1 (มุกดาหาร)	97,853,160.93	90,899,670.86	92.89	6,953,490.07	7.11
2	สพป. บุรีรัมย์ เขต 1 (บุรีรัมย์)	63,467,564.36	57,274,597.32	90.24	6,192,967.04	9.76
3	สพป. กาญจนบุรี เขต 2 (กาญจนบุรี)	45,202,022.07	39,969,693.93	88.42	5,232,328.14	11.58
4	สพป. ราชบุรี เขต 2 (ราชบุรี)	44,341,760.00	38,788,115.90	87.48	5,553,644.10	12.52
5	สพป. อุตรดิตถ์ เขต 3 (อุตรดิตถ์)	77,794,100.00	67,612,533.56	86.91	10,181,566.44	13.09
6	สพป. อุทัยธานี เขต 1 (อุทัยธานี)	34,492,572.83	29,699,325.25	86.1	4,793,247.58	13.9
7	สพป. พะเยา เขต 2 (พะเยา)	49,002,945.06	41,783,589.88	85.27	7,219,355.18	14.73
8	สพป. ศรีสะเกษ เขต 2 (ศรีสะเกษ)	36,660,468.48	30,501,016.59	83.2	6,159,451.89	16.8
9	สพป. สระแก้ว เขต 1 (สระแก้ว)	63,904,702.64	53,108,560.79	83.11	10,796,141.85	16.89
10	สพป. พิษณุโลก เขต 1 (พิษณุโลก)	38,834,591.03	32,255,075.86	83.06	6,579,515.17	16.94
11	สพป. สมุทรสงคราม เขต 1 (สมุทรสงคราม)	38,639,380.00	32,038,458.22	82.92	6,600,921.78	17.08
12	สพป. อุบลราชธานี เขต 1 (อุบลราชธานี)	81,525,758.99	67,190,941.57	82.42	14,334,817.42	17.58
13	สพป. ศรีสะเกษ เขต 3 (ศรีสะเกษ)	76,222,240.48	61,887,627.52	81.19	14,334,612.96	18.81
14	สพป. ขอนแก่น เขต 5 (ขอนแก่น)	88,092,897.79	71,409,782.50	81.06	16,683,115.29	18.94
15	สพป. นครพนม เขต 1 (นครพนม)	88,215,500.00	71,467,189.62	81.01	16,748,310.38	18.99
16	สพป. ตรัง เขต 1 (ตรัง)	38,285,650.00	30,854,097.92	80.59	7,431,552.08	19.41
17	สพป. ขอนแก่น เขต 2 (ขอนแก่น)	60,774,337.00	48,766,828.71	80.24	12,007,508.29	19.76
18	สพป. ร้อยเอ็ด เขต 1 (ร้อยเอ็ด)	54,688,216.00	43,778,104.01	80.05	10,910,111.99	19.95
19	สพป. ระยอง เขต 2 (ระยอง)	50,378,651.00	40,199,607.32	79.79	10,179,043.68	20.21
20	สพป. ปราจีนบุรี เขต 1 (ปราจีนบุรี)	61,522,524.00	49,059,351.04	79.74	12,463,172.96	20.26
21	สพป. จันทบุรี เขต 2 (จันทบุรี)	35,379,479.83	28,134,058.27	79.52	7,245,421.56	20.48
22	สพป. สระแก้ว เขต 2 (สระแก้ว)	55,631,055.80	44,060,192.87	79.2	11,570,862.93	20.8
23	สพป. ขอนแก่น เขต 4 (ขอนแก่น)	88,413,960.00	69,344,702.14	78.43	19,069,257.86	21.57
24	สพป. นครราชสีมา เขต 6 (นครราชสีมา)	51,468,530.71	40,339,602.29	78.38	11,128,928.42	21.62
25	สพป. เลย เขต 2 (เลย)	39,098,668.57	30,543,969.54	78.12	8,554,699.03	21.88
26	สพป. สุพรรณบุรี เขต 1 (สุพรรณบุรี)	44,624,635.00	34,833,859.70	78.06	9,790,775.30	21.94
27	สพป. กำแพงเพชร เขต 2 (กำแพงเพชร)	53,758,620.00	41,898,375.35	77.94	11,860,244.65	22.06
28	สพป. นครพนม เขต 2 (นครพนม)	78,960,220.00	61,514,531.36	77.91	17,445,688.64	22.09
29	สพป. ลำปาง เขต 3 (ลำปาง)	19,563,500.00	15,229,245.97	77.85	4,334,254.03	22.15
30	สพป. กาฬสินธุ์ เขต 3 (กาฬสินธุ์)	68,416,510.20	53,247,125.00	77.83	15,169,385.20	22.17
31	สพป. ลำพูน เขต 2 (ลำพูน)	44,985,500.00	34,491,308.00	76.67	10,494,192.00	23.33
32	สพป. เลย เขต 3 (เลย)	26,952,800.00	20,662,195.76	76.66	6,290,604.24	23.34
33	สพป. พิจิตร เขต 2 (พิจิตร)	36,874,460.00	28,123,309.70	76.27	8,751,150.30	23.73

งบลงทุน

ลำดับ	หน่วยงาน	งปม.ที่ได้รับ	ผลการเบิกจ่าย	%	คงเหลือ (เงินกันไว้เบิก / เงินเหลือจ่าย)	%
151	สพป. เชียงราย เขต 2 (เชียงราย)	75,435,870.20	33,631,745.66	44.58	41,804,124.54	55.42
152	สพป. น่าน เขต 2 (น่าน)	100,568,948.00	43,809,603.72	43.56	56,759,344.28	56.44
153	สพป. มหาสารคาม เขต 1 (มหาสารคาม)	71,839,029.01	31,158,612.73	43.37	40,680,416.28	56.63
154	สพป. นครศรีธรรมราช เขต 4 (นครศรีธรรมราช)	71,480,240.00	30,741,988.67	43.01	40,738,251.33	56.99
155	สพป. นราธิวาส เขต 1 (นราธิวาส)	85,517,758.00	36,386,514.79	42.55	49,131,243.21	57.45
156	สพป. สตูล เขต 1 (สตูล)	95,858,100.00	40,383,652.04	42.13	55,474,447.96	57.87
157	สพป. นนทบุรี เขต 1 (นนทบุรี)	27,060,800.00	11,341,128.00	41.91	15,719,672.00	58.09
158	สพป. ชุมพร เขต 2 (ชุมพร)	87,421,003.75	36,577,921.87	41.84	50,843,081.88	58.16
159	สพป. ราชบุรี เขต 1 (ราชบุรี)	84,834,960.00	35,411,872.24	41.74	49,423,087.76	58.26
160	สพป. นครศรีธรรมราช เขต 1 (นครศรีธรรมราช)	68,217,860.00	28,430,197.60	41.68	39,787,662.40	58.32
161	สพป. ร้อยเอ็ด เขต 3 (ร้อยเอ็ด)	53,157,660.00	22,143,980.02	41.66	31,013,679.98	58.34
162	สพป. แม่ฮ่องสอน เขต 1 (แม่ฮ่องสอน)	45,740,292.52	18,961,857.28	41.46	26,778,435.24	58.54
163	สพป. สุราษฎร์ธานี เขต 1 (สุราษฎร์ธานี)	75,760,992.75	31,377,621.61	41.42	44,383,371.14	58.58
164	สพป. บัตตานี เขต 2 (บัตตานี)	89,500,263.70	35,438,310.00	39.6	54,061,953.70	60.4
165	สพป. ยะลา เขต 1 (ยะลา)	40,443,456.00	15,919,584.06	39.36	24,523,871.94	60.64
166	สพป. นครศรีธรรมราช เขต 3 (นครศรีธรรมราช)	125,978,140.00	49,359,001.89	39.18	76,619,138.11	60.82
167	สพป. ฉะเชิงเทรา เขต 1 (ฉะเชิงเทรา)	67,054,929.37	25,514,359.37	38.05	41,540,570.00	61.95
168	สพป. สงขลา เขต 3 (สงขลา)	67,371,404.00	25,619,084.28	38.03	41,752,319.72	61.97
169	สพป. เชียงใหม่ เขต 3 (เชียงใหม่)	104,227,166.00	39,478,703.28	37.88	64,748,462.72	62.12
170	สพป. สมุทรปราการ เขต 1 (สมุทรปราการ)	73,288,450.29	27,465,718.40	37.48	45,822,731.89	62.52
171	สพป. สงขลา เขต 2 (สงขลา)	43,868,480.00	16,091,594.38	36.68	27,776,885.62	63.32
172	สพป. ยะลา เขต 3 (ยะลา)	42,831,347.00	15,308,336.00	35.74	27,523,011.00	64.26
173	สพป. กาญจนบุรี เขต 3 (กาญจนบุรี)	70,894,260.00	24,854,585.40	35.06	46,039,674.60	64.94
174	สพป. เชียงใหม่ เขต 2 (เชียงใหม่)	62,651,574.00	21,703,271.34	34.64	40,948,302.66	65.36
175	สพป. กาญจนบุรี เขต 1 (กาญจนบุรี)	79,039,700.00	27,141,185.63	34.34	51,898,514.37	65.66
176	สพป. จันทบุรี เขต 1 (จันทบุรี)	49,153,785.00	16,107,385.36	32.77	33,046,399.64	67.23
177	สพป. ยโสธร เขต 2 (ยโสธร)	49,116,452.73	15,881,515.22	32.33	33,234,937.51	67.67
178	สพป. นราธิวาส เขต 2 (นราธิวาส)	95,379,998.00	30,428,743.00	31.9	64,951,255.00	68.1
179	สพป. บัตตานี เขต 1 (บัตตานี)	63,621,852.00	19,179,072.00	30.15	44,442,780.00	69.85
180	สพป. บัตตานี เขต 3 (บัตตานี)	42,937,734.00	12,557,435.00	29.25	30,380,299.00	70.75
181	สพป. ชลบุรี เขต 3 (ชลบุรี)	62,229,120.00	17,568,260.26	28.23	44,660,859.74	71.77
182	สพป. ภูเก็ต เขต 1 (ภูเก็ต)	31,156,100.00	8,511,868.24	27.32	22,644,231.76	72.68
183	สพป. สมุทรปราการ เขต 2 (สมุทรปราการ)	61,353,940.00	16,299,816.80	26.57	45,054,123.20	73.43
สำนักงานเขตพื้นที่การศึกษามัธยมศึกษา						
1	สพม. เขต 21 (หนองคาย)	66,904,250.00	56,142,310.26	83.91	10,761,939.74	16.09
2	สพม. เขต 31 (นครราชสีมา)	88,642,300.00	72,334,614.43	81.6	16,307,685.57	18.4
3	สพม. เขต 5 (สิงห์บุรี)	55,060,331.30	44,909,223.30	81.56	10,151,108.00	18.44
4	สพม. เขต 7 (ปราจีนบุรี)	89,817,729.00	72,101,381.00	80.28	17,716,348.00	19.72
5	สพม. เขต 39 (พิษณุโลก)	77,656,691.00	60,182,051.98	77.5	17,474,639.02	22.5

สรุปผลการเบิกจ่ายงบประมาณ ปี 2562

งบเงินอุดหนุน

ข้อมูล ณ วันที่ 30 กันยายน 2562 (ไตรมาสที่ 4)

เรียงลำดับร้อยละของผลเบิกจ่ายจากมากไปหาน้อย

สำนักงานคณะกรรมการการศึกษาขั้นพื้นฐาน

หน่วย : บาท

ลำดับ	หน่วยงาน	งปม.ที่ได้รับ	ผลการเบิกจ่าย	%	คงเหลือ (เงินกันไว้เบิก / เงินเหลือจ่าย)	%
สำนักงานเขตพื้นที่การศึกษาประถมศึกษา						
1	สพป. ร้อยเอ็ด เขต 2 (ร้อยเอ็ด)	178,148,725.00	178,148,725.00	100	-	-
2	สพป. สงขลา เขต 3 (สงขลา)	169,077,851.00	169,077,851.00	100	-	-
3	สพป. ราชบุรี เขต 1 (ราชบุรี)	147,725,370.00	147,725,370.00	100	-	-
4	สพป. ชลบุรี เขต 1 (ชลบุรี)	117,267,756.00	117,267,756.00	100	-	-
5	สพป. มหาสารคาม เขต 2 (มหาสารคาม)	116,158,365.00	116,158,365.00	100	-	-
6	สพป. นราธิวาส เขต 3 (นราธิวาส)	84,545,645.00	84,545,645.00	100	-	-
7	สพป. ขอนแก่น เขต 3 (ขอนแก่น)	83,815,372.00	83,815,372.00	100	-	-
8	สพป. ประจวบคีรีขันธ์ เขต 2 (ประจวบคีรีขันธ์)	74,276,648.00	74,276,648.00	100	-	-
9	สพป. ยะลา เขต 3 (ยะลา)	32,584,629.00	32,584,629.00	100	-	-
10	สพป. ยะลา เขต 2 (ยะลา)	66,705,676.00	66,705,176.00	100	-	-
11	สพป. ลำปาง เขต 2 (ลำปาง)	56,099,593.00	56,099,093.00	100	-	-
12	สพป. บัณฑิตานี เขต 3 (บัณฑิตานี)	47,602,947.00	47,602,447.00	100	-	-
13	สพป. สระแก้วเขต 1 (สระแก้ว)	126,849,178.00	126,848,178.00	100	-	-
14	สพป. ขอนแก่น เขต 4 (ขอนแก่น)	97,387,247.00	97,386,247.00	100	-	-
15	สพป. อุบลราชธานี เขต 4 (อุบลราชธานี)	84,232,589.00	84,231,589.00	100	-	-
16	สพป.แพร่ เขต 2 (แพร่)	47,582,850.00	47,581,850.00	100	-	-
17	สพป. พัทลุง เขต 1 (พัทลุง)	73,194,171.00	73,192,671.00	100	-	-
18	สพป. สิงห์บุรี เขต 1 (สิงห์บุรี)	63,638,939.00	63,637,439.00	100	-	-
19	สพป. นครพนม เขต 2 (นครพนม)	134,656,167.00	134,654,167.00	100	-	-
20	สพป. อุดรธานี เขต 2 (อุดรธานี)	120,897,863.00	120,895,863.00	100	-	-
21	สพป. สุรินทร์ เขต 2 (สุรินทร์)	139,217,709.00	139,215,209.00	100	-	-
22	สพป. ร้อยเอ็ด เขต 1 (ร้อยเอ็ด)	132,338,333.00	132,334,833.00	100	-	-
23	สพป. บึงกาฬ เขต 1 (บึงกาฬ)	176,483,400.00	176,479,400.00	100	-	-
24	สพป. นราธิวาส เขต 1 (นราธิวาส)	136,295,075.00	136,291,075.00	100	-	-
25	สพป. สุโขทัย เขต 1 (สุโขทัย)	89,361,719.00	89,357,719.00	100	-	-
26	สพป. สุพรรณบุรี เขต 3 (สุพรรณบุรี)	81,128,082.00	81,124,082.00	100	-	-
27	สพป. ขอนแก่น เขต 1 (ขอนแก่น)	113,421,904.00	113,417,404.00	100	-	-
28	สพป. Mukdahan เขต 1 (Mukdahan)	146,189,503.00	146,184,405.00	100	-	-
29	สพป. อุบลราชธานี เขต 3 (อุบลราชธานี)	154,932,474.00	154,926,474.00	100	-	-
30	สพป. ร้อยเอ็ด เขต 3 (ร้อยเอ็ด)	122,686,280.00	122,680,280.00	100	-	-
31	สพป. ชัยภูมิ เขต 2 (ชัยภูมิ)	150,158,372.00	150,151,372.00	100	-	-
32	สพป. เลย เขต 3 (เลย)	33,716,924.00	33,714,704.00	99.99	2,220.00	0.01
33	สพป. อุดรดิตถ์ เขต 2 (อุดรดิตถ์)	39,911,721.00	39,909,221.00	99.99	2,500.00	0.01

งบเงินอุดหนุน

ลำดับ	หน่วยงาน	งปม.ที่ได้รับ	ผลการเบิกจ่าย	%	คงเหลือ (เงินกันไว้เบิก / เงินเหลือจ่าย)	%
111	สพป. เชียงราย เขต 4 (เชียงราย)	95,671,866.00	95,631,366.00	99.96	40,500.00	0.04
112	สพป. กำแพงเพชร เขต 2 (กำแพงเพชร)	107,022,895.00	106,981,395.00	99.96	41,500.00	0.04
113	สพป. นครสวรรค์ เขต 2 (นครสวรรค์)	101,985,932.00	101,941,277.00	99.96	44,655.00	0.04
114	สพป. กาญจนบุรี เขต 3 (กาญจนบุรี)	114,033,303.00	113,984,803.00	99.96	48,500.00	0.04
115	สพป. กำแพงเพชร เขต 1 (กำแพงเพชร)	136,874,003.00	136,823,217.00	99.96	50,786.00	0.04
116	สพป. ปทุมธานี เขต 1 (ปทุมธานี)	159,193,339.00	159,136,763.00	99.96	56,576.00	0.04
117	สพป. สกลนคร เขต 1 (สกลนคร)	165,952,379.00	165,880,879.00	99.96	71,500.00	0.04
118	สพป. ลำปาง เขต 3 (ลำปาง)	31,376,566.00	31,360,371.00	99.95	16,195.00	0.05
119	สพป.แพร่ เขต 1 (แพร่)	37,361,803.00	37,341,617.00	99.95	20,186.00	0.05
120	สพป. สมุทรสงคราม เขต 1 (สมุทรสงคราม)	44,740,574.00	44,716,074.00	99.95	24,500.00	0.05
121	สพป. กาญจนบุรี เขต 4 (กาญจนบุรี)	76,340,133.00	76,304,033.00	99.95	36,100.00	0.05
122	สพป. เชียงใหม่ เขต 4 (เชียงใหม่)	74,941,061.00	74,901,495.00	99.95	39,566.00	0.05
123	สพป. อุตรดิตถ์ เขต 1 (อุตรดิตถ์)	84,330,793.00	84,288,648.00	99.95	42,145.00	0.05
124	สพป. ตราด เขต 1 (ตราด)	89,396,052.00	89,353,552.00	99.95	42,500.00	0.05
125	สพป. อุทัยธานี เขต 2 (อุทัยธานี)	82,192,450.00	82,149,876.00	99.95	42,574.00	0.05
126	สพป. น่าน เขต 1 (น่าน)	82,046,563.00	82,003,363.00	99.95	43,200.00	0.05
127	สพป. พิษณุโลก เขต 3 (พิษณุโลก)	104,146,822.00	104,099,477.00	99.95	47,345.00	0.05
128	สพป. เพชรบูรณ์ เขต 1 (เพชรบูรณ์)	86,690,544.00	86,643,199.00	99.95	47,345.00	0.05
129	สพป. ตรัง เขต 2 (ตรัง)	102,449,994.00	102,399,494.00	99.95	50,500.00	0.05
130	สพป. สระแก้วเขต 2 (สระแก้ว)	95,791,648.00	95,740,648.00	99.95	51,000.00	0.05
131	สพป. ราชบุรี เขต 2 (ราชบุรี)	98,982,348.00	98,929,848.00	99.95	52,500.00	0.05
132	สพป. สุราษฎร์ธานี เขต 1 (สุราษฎร์ธานี)	115,437,914.00	115,383,003.00	99.95	54,911.00	0.05
133	สพป. ปทุมธานี เขต 2 (ปทุมธานี)	128,622,744.00	128,562,447.00	99.95	60,297.00	0.05
134	สพป. อุตรดิตถ์ เขต 1 (อุตรดิตถ์)	174,111,772.00	174,020,380.00	99.95	91,392.00	0.05
135	สพป. บุรีรัมย์ เขต 3 (บุรีรัมย์)	194,684,734.00	194,579,877.00	99.95	104,857.00	0.05
136	สพป. ภูเก็ต เขต 1 (ภูเก็ต)	78,763,224.00	78,716,639.00	99.94	46,585.00	0.06
137	สพป. สุพรรณบุรี เขต 1 (สุพรรณบุรี)	87,804,447.00	87,755,177.00	99.94	49,270.00	0.06
138	สพป. เชียงราย เขต 1 (เชียงราย)	86,053,826.00	86,000,894.00	99.94	52,932.00	0.06
139	สพป. ยโสธร เขต 1 (ยโสธร)	91,602,828.00	91,549,828.00	99.94	53,000.00	0.06
140	สพป. สุราษฎร์ธานี เขต 2 (สุราษฎร์ธานี)	133,951,125.00	133,872,915.00	99.94	78,210.00	0.06
141	สพป. นครราชสีมา เขต 5 (นครราชสีมา)	146,030,199.00	145,947,199.00	99.94	83,000.00	0.06
142	สพป. สมุทรปราการ เขต 1 (สมุทรปราการ)	156,272,436.00	156,176,456.00	99.94	95,980.00	0.06
143	สพป. อุตรดิตถ์ เขต 3 (อุตรดิตถ์)	150,874,318.00	150,777,610.00	99.94	96,708.00	0.06
144	สพป. นครศรีธรรมราช เขต 2 (นครศรีธรรมราช)	153,591,848.00	153,494,778.00	99.94	97,070.00	0.06
145	สพป. กระบี่ เขต 1 (กระบี่)	170,605,464.00	170,495,249.00	99.94	110,215.00	0.06
146	สพป. ระยอง เขต 1 (ระยอง)	196,000,251.00	195,880,751.00	99.94	119,500.00	0.06
147	สพป. ระนอง เขต 1 (ระนอง)	69,125,851.00	69,075,351.00	99.93	50,500.00	0.07
148	สพป. อ่างทอง เขต 1 (อ่างทอง)	87,134,094.00	87,076,014.00	99.93	58,080.00	0.07
149	สพป. เลย เขต 1 (เลย)	88,299,713.00	88,240,651.86	99.93	59,061.14	0.07

รายงานสถานะการใช้จ่ายงบประมาณ

ปีงบประมาณ	หน่วยรับงบประมาณ	รหัสงบประมาณ	ชื่อรหัสงบประมาณ	แหล่งของเงิน	รหัสกิจกรรมหลัก / พื้นที่	ชื่อรหัสกิจกรรมหลัก / พื้นที่	งบประมาณ	การสำรองเงิน	ใบสั่งซื้อสัญญา	เบิกจ่าย	งบคงเหลือ
2019	2000400385	2000438008000000	รายการงบประจำ	6211100	P5400	ศูนย์วิจัย	9,037,818.00	0.00	0.00	8,742,892.56	294,925.44

รายงานสถานะการใช้จ่ายงบประมาณ

RefDocNo	VT	GL	แหล่งเงิน	รหัสงบประมาณ	ชื่อรหัสงบประมาณ	พื้นที่กิจกรรมหลัก	ชื่อรหัสกิจกรรมหลัก / พื้นที่	หน่วยรับงบประมาณ	รายการ	วันที่ครบกำหนด FM	ประเภทจำนวนเงิน	ค่าใช้จ่าย
3600035749	54	5101010115	6211150	2000438008000000	รายการรับประจำ	200048400N3101	ค่าใช้จ่ายบุคลากรภาครัฐขอ	2000400385	2	27.11.2018	การลดลง	17,240.00
3600035749	54	5101010115	6211150	2000438008000000	รายการรับประจำ	200048400N3101	ค่าใช้จ่ายบุคลากรภาครัฐขอ	2000400386	3	27.11.2018	การลดลง	663,730.00
3600035749	57	5101010115	6211150	2000438008000000	รายการรับประจำ	200048400N3101	ค่าใช้จ่ายบุคลากรภาครัฐขอ	2000400386	3	27.11.2018	จ่ายแล้ว	-663,730.00
3600035749	57	5101010115	6211150	2000438008000000	รายการรับประจำ	200048400N3101	ค่าใช้จ่ายบุคลากรภาครัฐขอ	2000400385	2	27.11.2018	จ่ายแล้ว	-17,240.00
3600064030	54	5101010115	6211150	2000438008000000	รายการรับประจำ	200048400N3101	ค่าใช้จ่ายบุคลากรภาครัฐขอ	2000400385	2	25.12.2018	การลดลง	17,240.00
3600064030	57	5101010115	6211150	2000438008000000	รายการรับประจำ	200048400N3101	ค่าใช้จ่ายบุคลากรภาครัฐขอ	2000400385	2	25.12.2018	จ่ายแล้ว	-17,240.00
0100035322	54	5101010115	6211150	2000438008000000	รายการรับประจำ	200048400N3101	ค่าใช้จ่ายบุคลากรภาครัฐขอ	2000400386	2	27.11.2018	ต้นแบบ	4,800.00
0100035322	57	5101010115	6211150	2000438008000000	รายการรับประจำ	200048400N3101	ค่าใช้จ่ายบุคลากรภาครัฐขอ	2000400386	2	27.11.2018	จ่ายแล้ว	4,800.00
0100035322	54	5101010115	6211150	2000438008000000	รายการรับประจำ	200048400N3101	ค่าใช้จ่ายบุคลากรภาครัฐขอ	2000400386	2	27.11.2018	การลดลง	-4,800.00
0100030274	54	5101010115	6211150	2000438008000000	รายการรับประจำ	200048400N3101	ค่าใช้จ่ายบุคลากรภาครัฐขอ	2000400386	2	27.11.2018	ต้นแบบ	-4,800.00
0100030274	57	5101010115	6211150	2000438008000000	รายการรับประจำ	200048400N3101	ค่าใช้จ่ายบุคลากรภาครัฐขอ	2000400386	2	27.11.2018	จ่ายแล้ว	-4,800.00
0100030274	54	5101010115	6211150	2000438008000000	รายการรับประจำ	200048400N3101	ค่าใช้จ่ายบุคลากรภาครัฐขอ	2000400386	2	27.11.2018	การลดลง	4,800.00
0100030275	54	5101010115	6211150	2000438008000000	รายการรับประจำ	200048400N3101	ค่าใช้จ่ายบุคลากรภาครัฐขอ	2000400386	2	27.11.2018	ต้นแบบ	4,800.00
0100030275	57	5101010115	6211150	2000438008000000	รายการรับประจำ	200048400N3101	ค่าใช้จ่ายบุคลากรภาครัฐขอ	2000400386	2	27.11.2018	จ่ายแล้ว	4,800.00
0100030275	54	5101010115	6211150	2000438008000000	รายการรับประจำ	200048400N3101	ค่าใช้จ่ายบุคลากรภาครัฐขอ	2000400386	2	27.11.2018	การลดลง	-4,800.00
3600035341	54	5101010115	6211150	2000438008000000	รายการรับประจำ	200048400N3101	ค่าใช้จ่ายบุคลากรภาครัฐขอ	2000400385	2	14.11.2018	ต้นแบบ	-960.00
3600035341	54	5101010115	6211150	2000438008000000	รายการรับประจำ	200048400N3101	ค่าใช้จ่ายบุคลากรภาครัฐขอ	2000400386	3	14.11.2018	ต้นแบบ	-28,740.00
3600035749	54	5101010115	6211150	2000438008000000	รายการรับประจำ	200048400N3101	ค่าใช้จ่ายบุคลากรภาครัฐขอ	2000400385	2	22.11.2018	ต้นแบบ	-17,240.00
3600035749	54	5101010115	6211150	2000438008000000	รายการรับประจำ	200048400N3101	ค่าใช้จ่ายบุคลากรภาครัฐขอ	2000400386	3	22.11.2018	ต้นแบบ	-663,730.00
3600066886	54	5101010115	6211150	2000438008000000	รายการรับประจำ	200048400N3101	ค่าใช้จ่ายบุคลากรภาครัฐขอ	2000400386	2	26.12.2018	ต้นแบบ	-691,020.31

รายงานสถานะการใช้จ่ายงบประมาณ

RefDocNo	VT	G/L	แหล่งของเงิน	รหัสงบประมาณ	ชื่อรหัสงบประมาณ	พื้นที่กิจกรรมหลัก	ชื่อรหัสกิจกรรมหลัก / พื้นที่	หน่วยวัดงบประมาณ	รายการ	วันที่ครบรายการ FM	ประเภทจำนวนเงิน	งบใช้จ่าย
3600082184	54	5101010115	6211150	2000438008000000	รายการงบประมาณ	200048400N3101	ค่าใช้จ่ายบุคลากรภาครัฐขอ	2000400385	2	28.01.2019	การลดลง	17,240.00
3600082184	54	5101010115	6211150	2000438008000000	รายการงบประมาณ	200048400N3101	ค่าใช้จ่ายบุคลากรภาครัฐขอ	2000400386	3	28.01.2019	การลดลง	-724,002.26
3600082184	57	5101010115	6211150	2000438008000000	รายการงบประมาณ	200048400N3101	ค่าใช้จ่ายบุคลากรภาครัฐขอ	2000400386	3	28.01.2019	จ่ายแล้ว	-724,002.26
3600082184	57	5101010115	6211150	2000438008000000	รายการงบประมาณ	200048400N3101	ค่าใช้จ่ายบุคลากรภาครัฐขอ	2000400385	2	28.01.2019	จ่ายแล้ว	-17,240.00
3600019126	54	5101010115	6211150	2000438008000000	รายการงบประมาณ	200048400N3101	ค่าใช้จ่ายบุคลากรภาครัฐขอ	2000400385	2	25.10.2018	ต้นแบบ	-16,280.00
3600019126	54	5101010115	6211150	2000438008000000	รายการงบประมาณ	200048400N3101	ค่าใช้จ่ายบุคลากรภาครัฐขอ	2000400386	3	25.10.2018	ต้นแบบ	-704,667.40
3600064030	54	5101010115	6211150	2000438008000000	รายการงบประมาณ	200048400N3101	ค่าใช้จ่ายบุคลากรภาครัฐขอ	2000400385	2	20.12.2018	ต้นแบบ	-17,240.00
3600019126	54	5101010115	6211150	2000438008000000	รายการงบประมาณ	200048400N3101	ค่าใช้จ่ายบุคลากรภาครัฐขอ	2000400385	2	29.10.2018	การลดลง	16,280.00
3600019126	54	5101010115	6211150	2000438008000000	รายการงบประมาณ	200048400N3101	ค่าใช้จ่ายบุคลากรภาครัฐขอ	2000400386	3	29.10.2018	การลดลง	704,667.40
3600019126	57	5101010115	6211150	2000438008000000	รายการงบประมาณ	200048400N3101	ค่าใช้จ่ายบุคลากรภาครัฐขอ	2000400386	3	29.10.2018	จ่ายแล้ว	-704,667.40
3600019126	57	5101010115	6211150	2000438008000000	รายการงบประมาณ	200048400N3101	ค่าใช้จ่ายบุคลากรภาครัฐขอ	2000400385	2	29.10.2018	จ่ายแล้ว	-16,280.00
3600066886	54	5101010115	6211150	2000438008000000	รายการงบประมาณ	200048400N3101	ค่าใช้จ่ายบุคลากรภาครัฐขอ	2000400386	2	28.12.2018	การลดลง	691,020.31
3600066886	57	5101010115	6211150	2000438008000000	รายการงบประมาณ	200048400N3101	ค่าใช้จ่ายบุคลากรภาครัฐขอ	2000400386	2	28.12.2018	จ่ายแล้ว	-691,020.31
3600035341	54	5101010115	6211150	2000438008000000	รายการงบประมาณ	200048400N3101	ค่าใช้จ่ายบุคลากรภาครัฐขอ	2000400385	2	16.11.2018	การลดลง	960.00
3600035341	54	5101010115	6211150	2000438008000000	รายการงบประมาณ	200048400N3101	ค่าใช้จ่ายบุคลากรภาครัฐขอ	2000400386	3	16.11.2018	การลดลง	28,740.00
3600035341	57	5101010115	6211150	2000438008000000	รายการงบประมาณ	200048400N3101	ค่าใช้จ่ายบุคลากรภาครัฐขอ	2000400386	3	16.11.2018	จ่ายแล้ว	-28,740.00
3600035341	57	5101010115	6211150	2000438008000000	รายการงบประมาณ	200048400N3101	ค่าใช้จ่ายบุคลากรภาครัฐขอ	2000400385	2	16.11.2018	จ่ายแล้ว	-960.00
3600136330	54	5101010115	6211150	2000438008000000	รายการงบประมาณ	200048400N3101	ค่าใช้จ่ายบุคลากรภาครัฐขอ	2000400385	2	21.03.2019	ต้นแบบ	-17,240.00
3600136330	54	5101010115	6211150	2000438008000000	รายการงบประมาณ	200048400N3101	ค่าใช้จ่ายบุคลากรภาครัฐขอ	2000400386	3	21.03.2019	ต้นแบบ	-753,730.00
3600082184	54	5101010115	6211150	2000438008000000	รายการงบประมาณ	200048400N3101	ค่าใช้จ่ายบุคลากรภาครัฐขอ	2000400385	2	23.01.2019	ต้นแบบ	-17,240.00

รายงานสถานะการใช้จ่ายงบประมาณ

RetDocNo	VT	G/L	แหล่งของเงิน	รหัสงบประมาณ	ชื่อรหัสงบประมาณ	ปีงบประมาณ/ปีงบการเงิน	ชื่อรหัสกิจกรรมหลัก / พื้นที่	หน่วยรับงบประมาณ	รายการ	วันที่ผ่านรายการ FM	ประเภทเงิน	งบใช้จ่าย
3600082184	54	5101010115	6211150	2000438008000000	รายการงบประมาณ	200048400N3101	ค่าใช้จ่ายบุคลากรภาครัฐขอ	2000400386	3	23.01.2019	สิ้นแบบ	-724,002.26
3600157461	54	5101010115	6211150	2000438008000000	รายการงบประมาณ	200048400N3101	ค่าใช้จ่ายบุคลากรภาครัฐขอ	2000400385	2	25.04.2019	การลดลง	17,240.00
3600157461	54	5101010115	6211150	2000438008000000	รายการงบประมาณ	200048400N3101	ค่าใช้จ่ายบุคลากรภาครัฐขอ	2000400386	3	25.04.2019	การลดลง	753,730.00
3600157461	57	5101010115	6211150	2000438008000000	รายการงบประมาณ	200048400N3101	ค่าใช้จ่ายบุคลากรภาครัฐขอ	2000400386	3	25.04.2019	จ่ายแล้ว	-753,730.00
3600157461	57	5101010115	6211150	2000438008000000	รายการงบประมาณ	200048400N3101	ค่าใช้จ่ายบุคลากรภาครัฐขอ	2000400385	2	25.04.2019	จ่ายแล้ว	-17,240.00
3600106566	54	5101010115	6211150	2000438008000000	รายการงบประมาณ	200048400N3101	ค่าใช้จ่ายบุคลากรภาครัฐขอ	2000400385	2	25.02.2019	การลดลง	17,240.00
3600106566	54	5101010115	6211150	2000438008000000	รายการงบประมาณ	200048400N3101	ค่าใช้จ่ายบุคลากรภาครัฐขอ	2000400386	3	25.02.2019	การลดลง	738,139.29
3600106566	57	5101010115	6211150	2000438008000000	รายการงบประมาณ	200048400N3101	ค่าใช้จ่ายบุคลากรภาครัฐขอ	2000400386	3	25.02.2019	จ่ายแล้ว	-738,139.29
3600106566	57	5101010115	6211150	2000438008000000	รายการงบประมาณ	200048400N3101	ค่าใช้จ่ายบุคลากรภาครัฐขอ	2000400385	2	25.02.2019	จ่ายแล้ว	-17,240.00
3600157461	54	5101010115	6211150	2000438008000000	รายการงบประมาณ	200048400N3101	ค่าใช้จ่ายบุคลากรภาครัฐขอ	2000400385	2	22.04.2019	สิ้นแบบ	-17,240.00
3600157461	54	5101010115	6211150	2000438008000000	รายการงบประมาณ	200048400N3101	ค่าใช้จ่ายบุคลากรภาครัฐขอ	2000400386	3	22.04.2019	สิ้นแบบ	-753,730.00
3600170706	54	5101010115	6211150	2000438008000000	รายการงบประมาณ	200048400N3101	ค่าใช้จ่ายบุคลากรภาครัฐขอ	2000400385	2	28.05.2019	การลดลง	17,240.00
3600170706	54	5101010115	6211150	2000438008000000	รายการงบประมาณ	200048400N3101	ค่าใช้จ่ายบุคลากรภาครัฐขอ	2000400386	3	28.05.2019	การลดลง	679,060.00
3600170706	57	5101010115	6211150	2000438008000000	รายการงบประมาณ	200048400N3101	ค่าใช้จ่ายบุคลากรภาครัฐขอ	2000400386	3	28.05.2019	จ่ายแล้ว	-679,060.00
3600170706	57	5101010115	6211150	2000438008000000	รายการงบประมาณ	200048400N3101	ค่าใช้จ่ายบุคลากรภาครัฐขอ	2000400385	2	28.05.2019	จ่ายแล้ว	-17,240.00
3600136330	54	5101010115	6211150	2000438008000000	รายการงบประมาณ	200048400N3101	ค่าใช้จ่ายบุคลากรภาครัฐขอ	2000400385	2	26.03.2019	การลดลง	17,240.00
3600136330	54	5101010115	6211150	2000438008000000	รายการงบประมาณ	200048400N3101	ค่าใช้จ่ายบุคลากรภาครัฐขอ	2000400386	3	26.03.2019	การลดลง	753,730.00
3600136330	57	5101010115	6211150	2000438008000000	รายการงบประมาณ	200048400N3101	ค่าใช้จ่ายบุคลากรภาครัฐขอ	2000400386	3	26.03.2019	จ่ายแล้ว	-753,730.00
3600136330	57	5101010115	6211150	2000438008000000	รายการงบประมาณ	200048400N3101	ค่าใช้จ่ายบุคลากรภาครัฐขอ	2000400385	2	26.03.2019	จ่ายแล้ว	-17,240.00
3600106566	54	5101010115	6211150	2000438008000000	รายการงบประมาณ	200048400N3101	ค่าใช้จ่ายบุคลากรภาครัฐขอ	2000400385	2	20.02.2019	สิ้นแบบ	-17,240.00

รายงานสถานะการใช้จ่ายงบประมาณ

RefDocNo	VT	GrL	แหล่งของเงิน	รหัสงบประมาณ	ชื่อรหัสงบประมาณ	พื้นที่กิจกรรมหลัก	ชื่อรหัสกิจกรรมหลัก / พื้นที่	หน่วยวัดงบประมาณ	รายการ	วันที่ผ่านรายการ FM	ประเภทกิจกรรมเงิน	งบใช้จ่าย
3600106566	54	5101010115	6211150	2000438008000000	รายการงบประมาณ	200048400N3101	ค่าใช้จ่ายบุคลากรภาครัฐ	2000400386	3	20.02.2019	ต้นแบบ	-738,139.29
3600204335	54	5101010115	6211150	2000438008000000	รายการงบประมาณ	200048400N3101	ค่าใช้จ่ายบุคลากรภาครัฐ	2000400386	2	25.06.2019	การลดลง	13,200.00
3600204335	57	5101010115	6211150	2000438008000000	รายการงบประมาณ	200048400N3101	ค่าใช้จ่ายบุคลากรภาครัฐ	2000400386	2	25.06.2019	จ่ายแล้ว	-13,200.00
3600205807	54	5101010115	6211150	2000438008000000	รายการงบประมาณ	200048400N3101	ค่าใช้จ่ายบุคลากรภาครัฐ	2000400385	2	25.06.2019	การลดลง	17,240.00
3600205807	54	5101010115	6211150	2000438008000000	รายการงบประมาณ	200048400N3101	ค่าใช้จ่ายบุคลากรภาครัฐ	2000400386	3	25.06.2019	การลดลง	691,333.33
3600205807	57	5101010115	6211150	2000438008000000	รายการงบประมาณ	200048400N3101	ค่าใช้จ่ายบุคลากรภาครัฐ	2000400386	3	25.06.2019	จ่ายแล้ว	-691,333.33
3600205807	57	5101010115	6211150	2000438008000000	รายการงบประมาณ	200048400N3101	ค่าใช้จ่ายบุคลากรภาครัฐ	2000400385	2	25.06.2019	จ่ายแล้ว	-17,240.00
3600223488	54	5101010115	6211150	2000438008000000	รายการงบประมาณ	200048400N3101	ค่าใช้จ่ายบุคลากรภาครัฐ	2000400385	2	25.07.2019	การลดลง	17,240.00
3600223488	54	5101010115	6211150	2000438008000000	รายการงบประมาณ	200048400N3101	ค่าใช้จ่ายบุคลากรภาครัฐ	2000400386	3	25.07.2019	การลดลง	710,530.00
3600223488	57	5101010115	6211150	2000438008000000	รายการงบประมาณ	200048400N3101	ค่าใช้จ่ายบุคลากรภาครัฐ	2000400386	3	25.07.2019	จ่ายแล้ว	-710,530.00
3600223488	57	5101010115	6211150	2000438008000000	รายการงบประมาณ	200048400N3101	ค่าใช้จ่ายบุคลากรภาครัฐ	2000400385	2	25.07.2019	จ่ายแล้ว	-17,240.00
3600170706	54	5101010115	6211150	2000438008000000	รายการงบประมาณ	200048400N3101	ค่าใช้จ่ายบุคลากรภาครัฐ	2000400385	2	23.05.2019	ต้นแบบ	-17,240.00
3600170706	54	5101010115	6211150	2000438008000000	รายการงบประมาณ	200048400N3101	ค่าใช้จ่ายบุคลากรภาครัฐ	2000400386	3	23.05.2019	ต้นแบบ	-679,060.00
0100131695	54	5101010115	6211150	2000438008000000	รายการงบประมาณ	200048400N3101	ค่าใช้จ่ายบุคลากรภาครัฐ	2000400386	2	28.05.2019	ต้นแบบ	7,320.32
0100131695	57	5101010115	6211150	2000438008000000	รายการงบประมาณ	200048400N3101	ค่าใช้จ่ายบุคลากรภาครัฐ	2000400386	2	28.05.2019	จ่ายแล้ว	7,320.32
0100131695	54	5101010115	6211150	2000438008000000	รายการงบประมาณ	200048400N3101	ค่าใช้จ่ายบุคลากรภาครัฐ	2000400386	2	28.05.2019	การลดลง	-7,320.32
0100213316	54	5101010115	6211150	2000438008000000	รายการงบประมาณ	200048400N3101	ค่าใช้จ่ายบุคลากรภาครัฐ	2000400386	2	27.08.2019	ต้นแบบ	17,587.75
0100213316	57	5101010115	6211150	2000438008000000	รายการงบประมาณ	200048400N3101	ค่าใช้จ่ายบุคลากรภาครัฐ	2000400386	2	27.08.2019	จ่ายแล้ว	17,587.75
0100213316	54	5101010115	6211150	2000438008000000	รายการงบประมาณ	200048400N3101	ค่าใช้จ่ายบุคลากรภาครัฐ	2000400386	2	27.08.2019	การลดลง	-17,587.75
3600205807	54	5101010115	6211150	2000438008000000	รายการงบประมาณ	200048400N3101	ค่าใช้จ่ายบุคลากรภาครัฐ	2000400385	2	20.06.2019	ต้นแบบ	-17,240.00

รายงานสถานะการใช้จ่ายงบประมาณ

Ref/DocNo	VT	G/L	แหล่งของเงิน	รหัสงบประมาณ	ชื่อรหัสงบประมาณ	พื้นที่กิจกรรมหลัก	ชื่อรหัสกิจกรรมหลัก / พื้นที่	หน่วยรับงบประมาณ	รายการ	วันที่ผ่านรายการ PM	ประเภทเงิน	งบใช้จ่าย
3600205807	54	5101010115	6211150	2000438008000000	รายการรับประจำ	200048400N3101	ค่าใช้จ่ายบุคลากรภาครัฐขอ	2000400386	1	20.06.2019	ต้นแบบ	-691,333.33
3600244251	54	5101010115	6211150	2000438008000000	รายการรับประจำ	200048400N3101	ค่าใช้จ่ายบุคลากรภาครัฐขอ	2000400386	2	01.08.2019	ต้นแบบ	-10,451.62
3600255633	54	5101010115	6211150	2000438008000000	รายการรับประจำ	200048400N3101	ค่าใช้จ่ายบุคลากรภาครัฐขอ	2000400385	2	22.08.2019	ต้นแบบ	-17,240.00
3600255633	54	5101010115	6211150	2000438008000000	รายการรับประจำ	200048400N3101	ค่าใช้จ่ายบุคลากรภาครัฐขอ	2000400386	3	22.08.2019	ต้นแบบ	-730,527.42
3600204315	54	5101010115	6211150	2000438008000000	รายการรับประจำ	200048400N3101	ค่าใช้จ่ายบุคลากรภาครัฐขอ	2000400386	2	21.06.2019	ต้นแบบ	-13,200.00
3600244251	54	5101010115	6211150	2000438008000000	รายการรับประจำ	200048400N3101	ค่าใช้จ่ายบุคลากรภาครัฐขอ	2000400386	2	02.08.2019	การลดลง	10,451.62
3600244251	57	5101010115	6211150	2000438008000000	รายการรับประจำ	200048400N3101	ค่าใช้จ่ายบุคลากรภาครัฐขอ	2000400386	2	02.08.2019	จ่ายแล้ว	-10,451.62
3600255633	54	5101010115	6211150	2000438008000000	รายการรับประจำ	200048400N3101	ค่าใช้จ่ายบุคลากรภาครัฐขอ	2000400385	2	27.08.2019	การลดลง	17,240.00
3600255633	54	5101010115	6211150	2000438008000000	รายการรับประจำ	200048400N3101	ค่าใช้จ่ายบุคลากรภาครัฐขอ	2000400386	3	27.08.2019	การลดลง	730,527.42
3600255633	57	5101010115	6211150	2000438008000000	รายการรับประจำ	200048400N3101	ค่าใช้จ่ายบุคลากรภาครัฐขอ	2000400386	3	27.08.2019	จ่ายแล้ว	-730,527.42
3600255633	57	5101010115	6211150	2000438008000000	รายการรับประจำ	200048400N3101	ค่าใช้จ่ายบุคลากรภาครัฐขอ	2000400385	2	27.08.2019	จ่ายแล้ว	-17,240.00
3600295820	54	5101010115	6211150	2000438008000000	รายการรับประจำ	200048400N3101	ค่าใช้จ่ายบุคลากรภาครัฐขอ	2000400386	2	20.09.2019	ต้นแบบ	-3,445.00
3900024789	54	5101010115	6211150	2000438008000000	รายการรับประจำ	200048400N3101	ค่าใช้จ่ายบุคลากรภาครัฐขอ	2000400386	2	20.09.2019	ต้นแบบ	3,445.00
3600295821	54	5101010115	6211150	2000438008000000	รายการรับประจำ	200048400N3101	ค่าใช้จ่ายบุคลากรภาครัฐขอ	2000400386	2	20.09.2019	ต้นแบบ	-3,445.00
3600227450	54	5101010115	6211150	2000438008000000	รายการรับประจำ	200048400N3101	ค่าใช้จ่ายบุคลากรภาครัฐขอ	2000400385	2	22.07.2019	ต้นแบบ	-17,240.00
3600227450	54	5101010115	6211150	2000438008000000	รายการรับประจำ	200048400N3101	ค่าใช้จ่ายบุคลากรภาครัฐขอ	2000400385	3	22.07.2019	ต้นแบบ	-710,530.00
3900020188	54	5101010115	6211150	2000438008000000	รายการรับประจำ	200048400N3101	ค่าใช้จ่ายบุคลากรภาครัฐขอ	2000400385	2	22.07.2019	ต้นแบบ	17,240.00
3900020188	54	5101010115	6211150	2000438008000000	รายการรับประจำ	200048400N3101	ค่าใช้จ่ายบุคลากรภาครัฐขอ	2000400385	3	22.07.2019	ต้นแบบ	710,530.00
3600223488	54	5101010115	6211150	2000438008000000	รายการรับประจำ	200048400N3101	ค่าใช้จ่ายบุคลากรภาครัฐขอ	2000400385	2	22.07.2019	ต้นแบบ	-17,240.00
3600223488	54	5101010115	6211150	2000438008000000	รายการรับประจำ	200048400N3101	ค่าใช้จ่ายบุคลากรภาครัฐขอ	2000400386	3	22.07.2019	ต้นแบบ	-710,530.00



คำสั่งสำนักงานเขตพื้นที่การศึกษาประถมศึกษาสุราษฎร์ธานี เขต ๑
ที่ ๑๕๕/๒๕๖๓
เรื่อง แต่งตั้งคณะกรรมการเร่งรัดการใช้จ่ายเงินประจำปีงบประมาณ พ.ศ.๒๕๖๓

ด้วย สำนักงานคณะกรรมการการศึกษาขั้นพื้นฐาน ให้ทุกหน่วยงานถือปฏิบัติตามมาตรการเพิ่มประสิทธิภาพการใช้จ่ายเงินประจำปีงบประมาณ พ.ศ.๒๕๖๓ โดยเคร่งครัด สำนักงานเขตพื้นที่การศึกษาประถมศึกษาสุราษฎร์ธานี เขต ๑ จึงต้องกำกับ ติดตาม เร่งรัด และแก้ปัญหาเกี่ยวกับการกักหน้ผูกพันการเบิกจ่ายงบประมาณปี พ.ศ.๒๕๖๓ ให้เป็นไปตามเป้าหมายการเบิกจ่ายเงินภาพรวมไม่น้อยกว่าร้อยละ ๙๖ และการเบิกจ่ายงบลงทุนไม่น้อยกว่า ร้อยละ ๘๗

เพื่อให้การเบิกจ่ายงบประมาณประจำปี พ.ศ.๒๕๖๓ เป็นไปตามมาตรการเพิ่มประสิทธิภาพการใช้จ่ายเงินงบประมาณ ประจำปี พ.ศ.๒๕๖๓ และให้สอดคล้องกับตัวชี้วัดการควบคุมภายในของสำนักงานคณะกรรมการการศึกษาขั้นพื้นฐาน จึงได้แต่งตั้งคณะกรรมการเร่งรัดการใช้จ่ายเงินประจำปีงบประมาณ พ.ศ.๒๕๖๓ ของสำนักงานเขตพื้นที่การศึกษาประถมศึกษาสุราษฎร์ธานี เขต ๑ ดังนี้

- | | | |
|--------------------------|--|---------------------|
| ๑. นางพัทธนันท์ นิลพัฒน์ | รองผู้อำนวยการสำนักงานเขตพื้นที่การศึกษาประถมศึกษาสุราษฎร์ธานี เขต ๑ | ประธานกรรมการ |
| ๒. นายชูศักดิ์ แก้วนุ่น | ผู้อำนวยการกลุ่มนโยบายและแผน | กรรมการ |
| ๓. นางอารีย์ นิลเอก | ผู้อำนวยการกลุ่มบริหารงานการเงินและสินทรัพย์ | กรรมการ |
| ๔. นายเจตต์ หนูเกล้า | นักวิเคราะห์นโยบายและแผนชำนาญการพิเศษ | กรรมการ |
| ๕. นางนันทรัตน์ แกมทอง | นักวิชาการพัสดุชำนาญการพิเศษ | กรรมการและเลขานุการ |

ทั้งนี้ ตั้งแต่บัดนี้เป็นต้นไป

สั่ง ณ วันที่ 5 เดือน มิถุนายน พ.ศ. ๒๕๖๓

(นางพัทธนันท์ นิลพัฒน์)

รองผู้อำนวยการสำนักงานเขตพื้นที่การศึกษา ปฏิบัติราชการแทน
ผู้อำนวยการสำนักงานเขตพื้นที่การศึกษาประถมศึกษาสุราษฎร์ธานี เขต ๑